

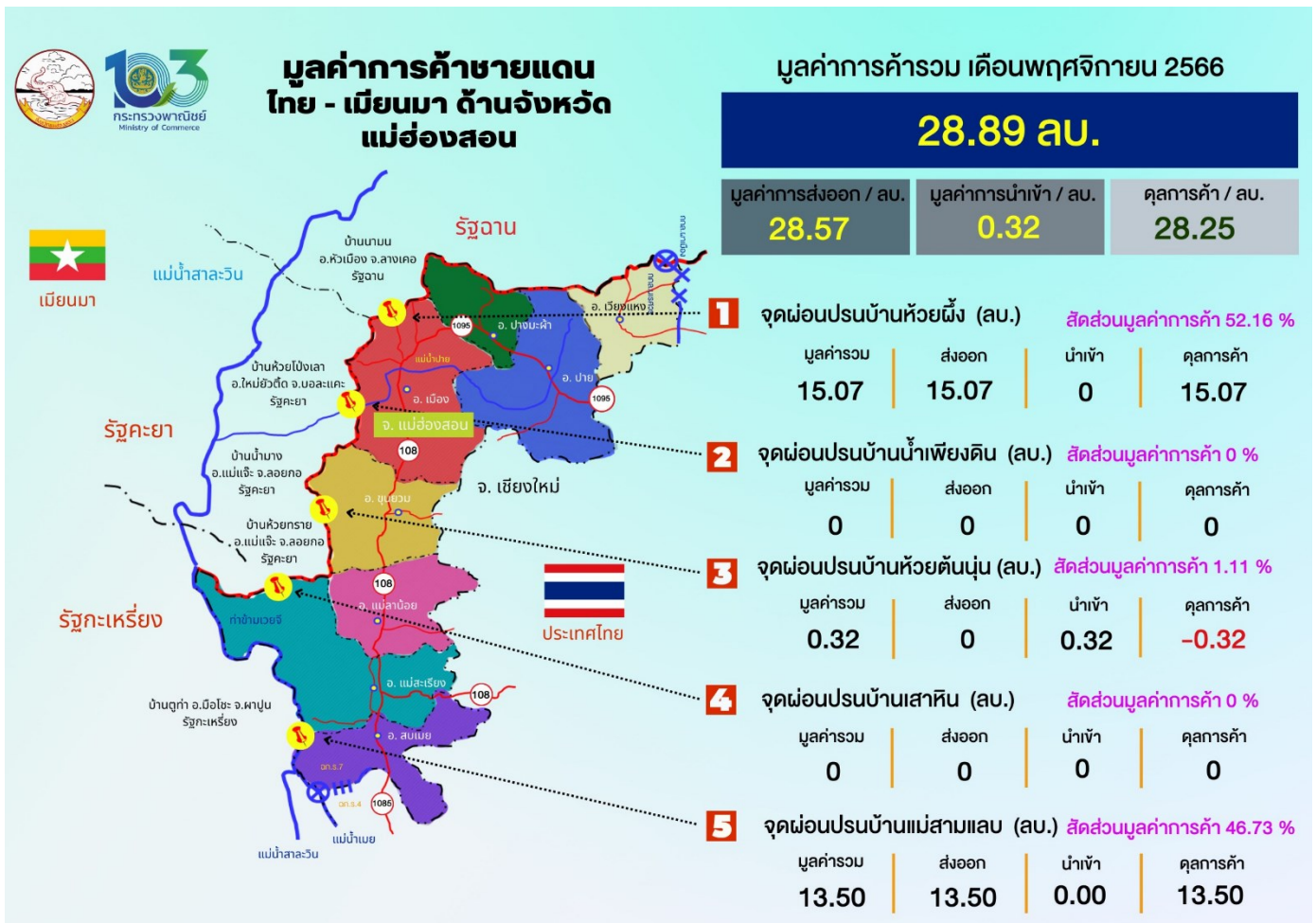

รายงานภาวะการค้าชายแดนไทย – เมียนมา

ด้านจังหวัดแม่ฮ่องสอน

ประจำเดือนพฤศจิกายน พ.ศ. 2566



ศูนย์พัฒนาการค้าและธุรกิจไทยในอาเซียน
สำนักงานพาณิชย์จังหวัดแม่ฮ่องสอน

ข้อมูลภาวะการค้าชายแดน ประจำเดือนพฤศจิกายน 2566

1. ภาวะการค้าชายแดนไทยกับสาธารณรัฐแห่งสหภาพเมียนมา ด้านจังหวัดแม่ฮ่องสอน

1.1 มูลค่าการค้ารวม รวมทั้งสิ้น 28.89 ล้านบาท เพิ่มขึ้น ▲ จากเดือนที่ผ่านมา 6.15 ล้านบาท หรือคิดเป็นร้อยละ 27.04 (เดือนตุลาคม 2566 มูลค่า 22.74 ล้านบาท) สำหรับเดือนพฤศจิกายน 2566 สินค้าส่งออกที่สำคัญ ได้แก่ ข้าวเจ้าขาว 5% เมล็ดพันธุ์ข้าวโพด เครื่องอุปโภค-บริโภคเบ็ดเตล็ด เบียร์ และสพายไวน์ และสินค้านำเข้า คือ สินแร่ดีบุก

เมื่อเทียบมูลค่าการค้ารวมในเดือนเดียวกันของปีก่อน ลดลง ▼ 148.95 ล้านบาท หรือคิดเป็นร้อยละ 83.75 (เดือนพฤศจิกายน 2565 มูลค่า 177.85 ล้านบาท)

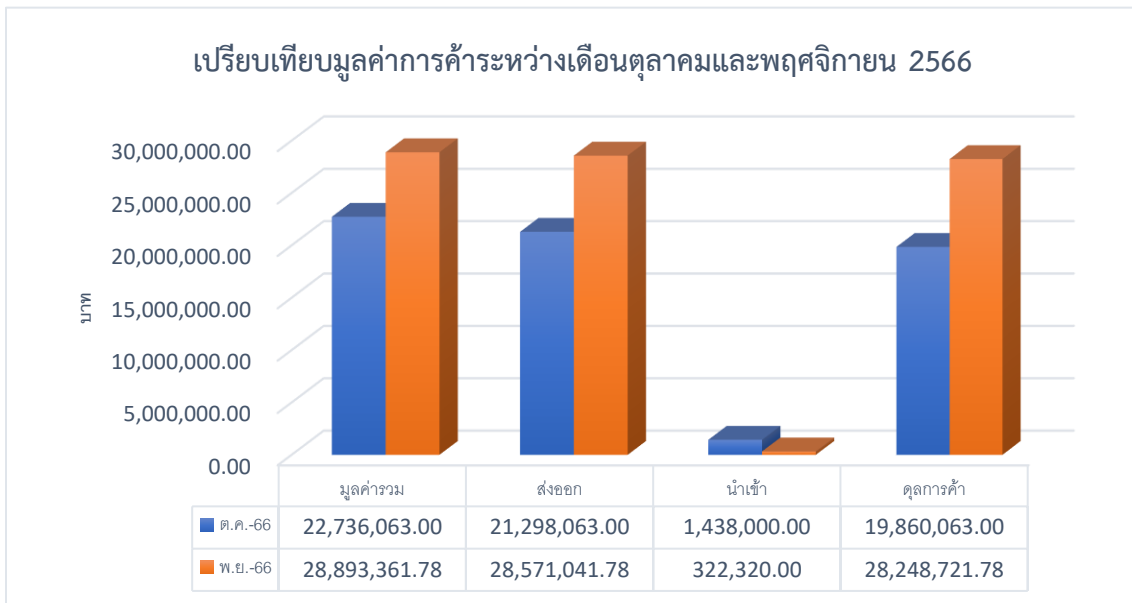

1.2 มูลค่าการส่งออก รวมทั้งสิ้น 28.57 ล้านบาท เพิ่มขึ้น ▲ จากเดือนที่ผ่านมา จำนวน 7.27 ล้านบาท หรือคิดเป็นร้อยละ 34.13 (เดือนตุลาคม 2566 มูลค่า 21.30 ล้านบาท)

เมื่อเทียบกับเดือนเดียวกันของปีก่อน ลดลง ▼ 1.91 ล้านบาท หรือคิดเป็นร้อยละ 7.16 (เดือนพฤศจิกายน 2565 มูลค่าการส่งออกทั้งสิ้น 26.66 ล้านบาท)

สินค้าส่งออก ชายแดนไทย - เมียนมา ด้านจังหวัดแม่ฮ่องสอน ประจำเดือนพฤศจิกายน 2566

ลำดับที่	รายการสินค้า	ด้านศุลกากรแม่ฮ่องสอน			ด้านศุลกากรแม่สะเรียง			รวมส่งออก				
		จำนวน	น้ำหนัก (กก.)	มูลค่า (บาท)	จำนวน	น้ำหนัก (กก.)	มูลค่า (บาท)	จำนวน	น้ำหนัก (กก.)	มูลค่า (บาท)		
1	ข้าวเจ้าขาว 5%	-	กระสอบ	-	8,482.00	กระสอบ	381,690.00	7,633,800.00	8,482.00	กระสอบ	381,690.00	7,633,800.00
2	เมล็ดพันธุ์ข้าวโพด	4,500	ถุง	90,000.00	5,400,000.00	-	-	4,500.00	ถุง	90,000.00	5,400,000.00	
3	เครื่องอุปโภค-บริโภคเบ็ดเตล็ด	-	PK	-	-	16,053.00	PK	164,296.00	16,053.00	PK	164,296.00	
4	เบียร์	11,370	ลัง	111,870.00	3,207,198.78	-	-	11,370.00	ลัง	111,870.00	3,207,198.78	
5	สพายไวน์	6,000	ลัง	67,680.00	2,808,000.00	-	-	6,000.00	ลัง	67,680.00	2,808,000.00	
6	น้ำมันดีเซล	-	ลิตร	-	-	60,000.00	ลิตร	49,212.00	1,508,800.00	60,000.00	ลิตร	49,212.00
7	รถแทรกเตอร์	3	คัน	7,180.00	1,410,000.00	-	-	3.00	คัน	7,180.00	1,410,000.00	
8	รถยนต์เก่าใช้แล้ว	6	คัน	13,940.00	1,259,000.00	-	-	6.00	คัน	13,940.00	1,259,000.00	
9	สุกรขุนมีชีวิต	-	ตัว	-	-	100.00	ตัว	11,000.00	770,000.00	100.00	ตัว	11,000.00
10	นมถั่วเหลือง	2,786	ลัง	22,684.20	757,500.00	-	-	2,786.00	ลัง	22,684.20	757,500.00	
11	รถตัดหญ้า	1	คัน	500.00	120,000.00	-	-	1.00	คัน	500.00	120,000.00	
12	รถเกี่ยวข้าวโพด	1	คัน	2,000.00	100,000.00	-	-	1.00	คัน	2,000.00	100,000.00	
13	สินค้าอุปโภคบริโภค	1,120	-	273.20	5,803.00	-	-	1,120.00	-	273.20	5,803.00	
	รวม			316,127.40	15,067,501.78			606,198.00	13,503,540.00		922,325.40	28,571,041.78

ที่มา : ข้อมูลจากด่านศุลกากรแม่ฮ่องสอน , ด่านศุลกากรแม่สะเรียง รวบรวมโดยสำนักงานพาณิชย์จังหวัดแม่ฮ่องสอน

ประเภทสินค้าที่มีมูลค่าการส่งออก 5 อันดับ ได้แก่ ข้าวเจ้าขาว 5% เมล็ดพันธุ์ข้าวโพด เครื่องอุปโภค-บริโภคเบ็ดเตล็ด เบียร์ และสพายไวน์ ตามลำดับ

สัดส่วนมูลค่าสินค้าส่งออก ด้านจังหวัดแม่ฮ่องสอน 5 อันดับแรก
ประจำเดือน พฤศจิกายน 2566

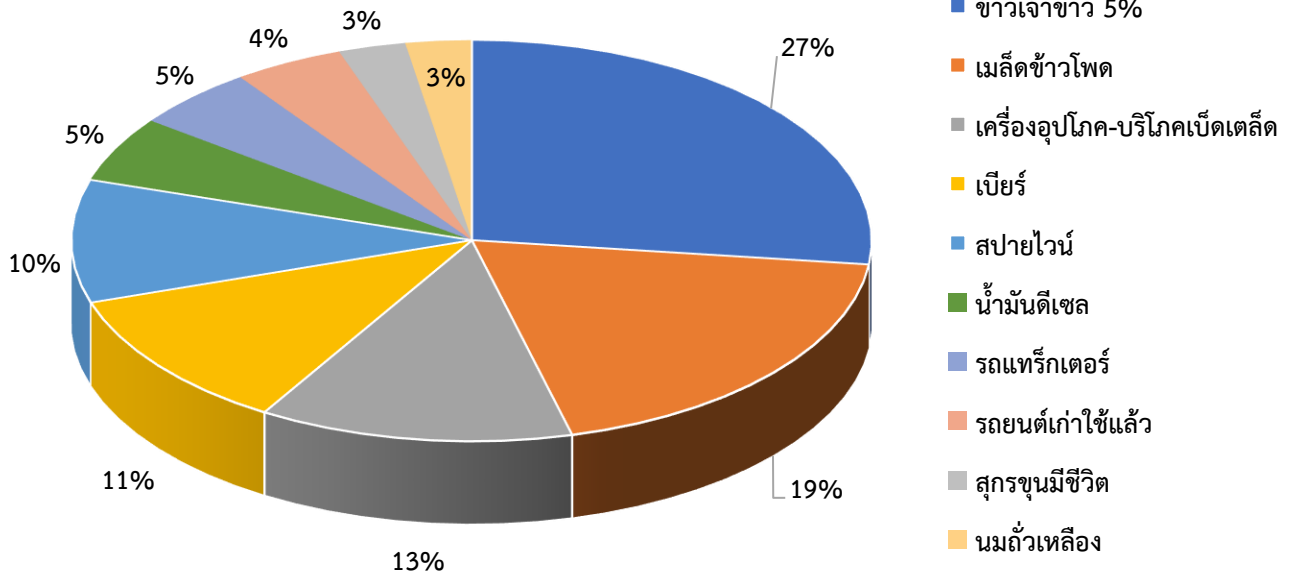

1.3 มูลค่าการนำเข้า รวมทั้งสิ้น 0.32 ล้านบาท ลดลง ▼ จากเดือนที่ผ่านมา 1.12 ล้านบาท หรือคิดเป็นร้อยละ 77.78 (เดือนตุลาคม 2566 มูลค่า 1.44 ล้านบาท)

เมื่อเทียบกับเดือนเดียวกันของปีก่อน ลดลง ▼ 150.87 ล้านบาท หรือคิดเป็นร้อยละ 99.79 (เดือนพฤศจิกายน 2565 มูลค่า 151.19 ล้านบาท)

สินค้านำเข้า ชายแดนไทย - เมียนมา ด้านจังหวัดแม่ฮ่องสอน ประจำเดือนพฤศจิกายน 2566

ลำดับที่	รายการสินค้า	ด้านศุลกากรแม่ฮ่องสอน			ด้านศุลกากรแม่สะเรียง			รมนำเข้า					
		จำนวน	น้ำหนัก (กก.)	มูลค่า (บาท)	จำนวน	น้ำหนัก (กก.)	มูลค่า (บาท)	จำนวน	น้ำหนัก (กก.)	มูลค่า (บาท)			
1	สินแร่ดีบุก	68	กระสอบ	2,686.00	322,320.00					68	กระสอบ	2,686.00	322,320.00
	รวม	68	กระสอบ	2,686.00	322,320.00			0.00	0.00	3,000	กระสอบ	2,686.00	322,320.00

ที่มา : ข้อมูลจากด้านศุลกากรแม่ฮ่องสอน , ด้านศุลกากรแม่สะเรียง รวบรวมโดยสำนักงานพาณิชย์จังหวัดแม่ฮ่องสอน

ประเภทสินค้าที่มีการนำเข้า คือ สินแร่ดีบุก



1.4 ดุลการค้า เดือนพฤศจิกายน 2566 เกิดดุลการค้า 28.25 ล้านบาท ดุลการค้าเพิ่มขึ้น ▲ จากเดือนที่ผ่านมา จำนวน 8.39 ล้านบาท คิดเป็นร้อยละ 42.25 (เดือนตุลาคม 2566 เกิดดุลการค้า 19.86 ล้านบาท)

เมื่อเทียบกับเดือนเดียวกันของปีก่อน ดุลการค้าเพิ่มขึ้น ▲ 152.78 ล้านบาท คิดเป็นร้อยละ 122.69 (เทียบกับเดือนพฤศจิกายน 2565 ขาดดุล 124.53 ล้านบาท)

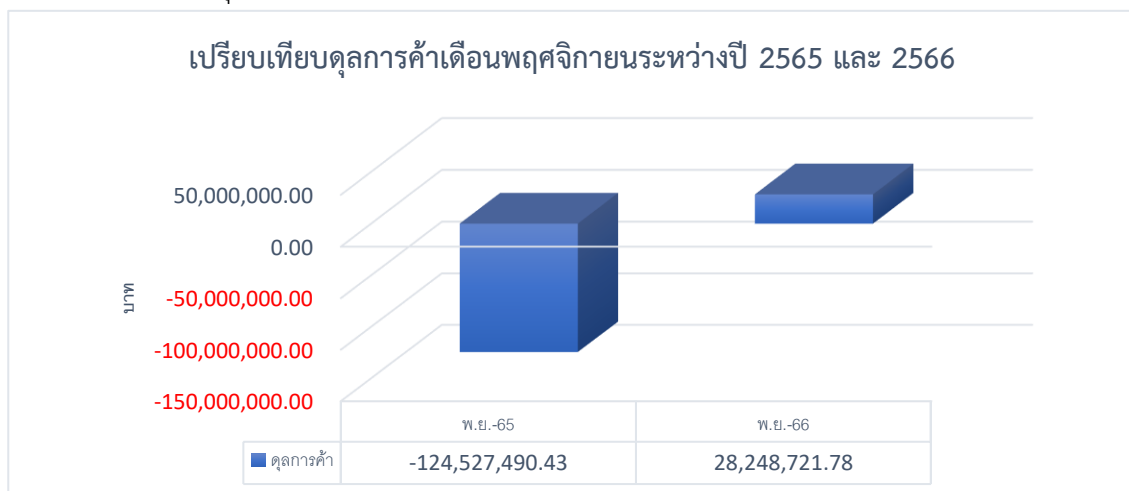

1.5 สถานการณ์ด้านการค้าชายแดน เดือนมกราคม - พฤศจิกายน 2566 เมื่อเทียบกับช่วงเดียวกันของปี 2565

มูลค่าการค้ารวมในเดือนมกราคม - พฤศจิกายน 2566 เท่ากับ 595.47 ล้านบาท แบ่งเป็นมูลค่าการส่งออก 294.01 ล้านบาท และมูลค่าการนำเข้า 301.45 ล้านบาท ขาดดุลการค้าสะสม -7.44 ล้านบาท เมื่อเทียบกับช่วงเวลาเดียวกัน ในปี 2565 พบว่า มูลค่าการค้ารวม ลดลง ▼ 633.31 ล้านบาท หรือคิดเป็นร้อยละ 51.54 จากมูลค่าการนำเข้าที่ลดลง ▼ 523.92 ล้านบาทหรือคิดเป็นร้อยละ 63.48 รวมถึงมูลค่าการส่งออก ลดลง ▼ 109.38 ล้านบาท หรือคิดเป็นร้อยละ 27.12 และ ดุลการค้าเพิ่มขึ้น ▲ 414.54 ล้านบาท คิดเป็นร้อยละ 98.24 (ในช่วงเดียวกันของปี 2565 มีมูลค่าการค้ารวม 1,228.77 ล้านบาท แบ่งเป็นมูลค่าการส่งออก 403.39 ล้านบาท และมูลค่าการนำเข้า 825.38 ล้านบาท ดุลการค้า **ขาดดุล -421.98 ล้านบาท**)

2. ความเคลื่อนไหวที่เกี่ยวข้องกับการค้า

2.1 ภาพรวมการค้าชายแดนด้านจังหวัดแม่ฮ่องสอน เดือนพฤศจิกายน 2566

ภาพรวมในช่วงเดือนพฤศจิกายน 2566 พบว่ามูลค่าการค้าโดยรวมเพิ่มขึ้น ▲ ร้อยละ 27.04 เมื่อเทียบกับเดือนก่อน(เดือนตุลาคม 2566) และมูลค่าการส่งออกเพิ่มขึ้น ▲ ร้อยละ 34.13 สินค้าส่งออกสำคัญที่มีมูลค่า ได้แก่ ข้าวเจ้าขาว 5% จำนวน 7.63 ล้านบาท เมล็ดพันธุ์ข้าวโพด จำนวน 5.4 ล้านบาท เครื่องอุปโภค-บริโภคเบ็ดเตล็ด จำนวน 3.59 ล้านบาท เปียรี จำนวน 3.21 ล้านบาท สพายไวน์ จำนวน 2.81 ล้านบาท น้ำมันดีเซล จำนวน 1.51 ล้านบาท รถแทรกเตอร์ จำนวน 1.41 ล้านบาท รถยนต์เก่าใช้แล้ว จำนวน 1.26 ล้านบาท สุกรมี่ชีวิต จำนวน 0.77 ล้านบาท และนมถั่วเหลือง จำนวน 0.76 ล้านบาท ในขณะที่มูลค่านำเข้าลดลง ▼ ร้อยละ 77.78 เมื่อเทียบกับเดือนก่อน (ตุลาคม 2566) โดยมีที่มาจากการนำเข้าสินแร่ดีบุกจำนวน 0.32 ล้านบาท

จากการที่กรมปศุสัตว์ได้ประกาศมาตรการชะลอการนำเข้าซึ่งโค กระบือ หรือซากโค ซากกระบือจากสาธารณสุขแห่งสหภาพเมียนมา เนื่องจากยังมีรายงานการระบาดของโรคปากและเท้าเปื่อย (Foot and Mouth Disease : FMD) ในพื้นที่ของสาธารณสุขแห่งสหภาพเมียนมา จากองค์การสุขภาพสัตว์โลก ซึ่งโรคระบาดสัตว์ดังกล่าวสามารถแพร่กระจายไปอย่างกว้างขวางโดยมีสาเหตุสำคัญมาจากการเคลื่อนย้ายสัตว์ที่ป่วยหรือสัตว์ที่เป็นพาหะนำโรคหรือซากสัตว์ และเพื่อเป็นการป้องกันไม่ให้โรคระบาดสัตว์แพร่กระจายเข้ามาในประเทศไทย จึงประกาศขยายระยะเวลาการชะลอนำเข้าหรือนำผ่านราชอาณาจักรซึ่งโค กระบือหรือซากโค ซากกระบือ จากสาธารณสุขแห่งสหภาพเมียนมาให้มีผลใช้บังคับได้เป็นเวลาเก้าสิบวัน นับตั้งแต่วันที่ 28 สิงหาคม2566 เป็นต้นไป ซึ่งจะส่งผลต่อการนำเข้าซึ่งโค กระบือ หรือซากโค ซากกระบือในประเทศไทยต่อไป

2.2 สถานการณ์ชายแดนประเทศเมียนมาที่ส่งผลกระทบต่อการค้าชายแดนในเดือนพฤศจิกายน 2566

2.2.1 จากเหตุการณ์ความไม่สงบตามแนวชายแดนไทย-เมียนมาอย่างต่อเนื่อง ระหว่างทหารเมียนมากับกองกำลังชนกลุ่มน้อย กลุ่มต่อต้านรัฐบาลเมียนมา บริเวณแนวชายแดนพื้นที่ด้านตรงข้ามอำเภอเมืองแม่ฮ่องสอน และอำเภอแม่สะเรียง จังหวัดแม่ฮ่องสอน ส่งผลให้ภาวะการค้าชายแดนของจังหวัดแม่ฮ่องสอนทรงตัวจากเดือนที่ผ่านมา

2.2.2 คาดการณ์ว่า เดือนธันวาคม 2566 สถานการณ์การค้าชายแดนยังคงทรงตัว หากสถานการณ์ความไม่สงบยังมีอย่างต่อเนื่องแต่ภาวะการค้าก็มีโอกาสที่จะเพิ่มขึ้นจากการเปิดจุดผ่อนปรนการค้าห้วยต้นนุ่น หากสามารถนำเข้าและส่งออกสินค้าแร่ดีบุก โค/กระบือมีชีวิต และสินค้ารายการอื่นได้ตามปกติ ประกอบกับมีมติการพิจารณาเปิดให้การค้าชาย (เฉพาะโค กระบือ) ผ่านช่องทางบ้านปางคอง อำเภอปางมะผ้า จังหวัดแม่ฮ่องสอนเพิ่มเติม ซึ่งเป็นการนำเข้าในราชอาณาจักรตามทางอื่น นอกจากทางอนุมติตามพระราชบัญญัติศุลกากร พ.ศ. 2560 ซึ่งตามมติที่ประชุมศูนย์สั่งการชายแดนฯ

ครั้งที่ 10/2566 เมื่อวันที่ 21 ตุลาคม 2566 ให้นำเข้าสินค้าประเภทโค กระบือ เดือนละ 1 ครั้งๆ ละ 3 วันทำการ เพื่อให้หน่วยงานที่เกี่ยวข้องทราบและเพื่อเตรียมความพร้อม แนวทาง หลักเกณฑ์การเปิดคอกสัตว์ เส้นทางพื้นที่จุดนำเข้าหรือช่องทางการขนถ่ายสินค้า โดยคณะกรรมการอยู่ระหว่างลงพื้นที่ตรวจสอบความพร้อมรองรับการเปิดให้มีการนำเข้าโค กระบือ และรายงานผลการปฏิบัติงานข้อเสนอแนะ และปัญหาอุปสรรคให้คณะกรรมการศูนย์สั่งการชายแดนฯ ทราบ โดยจะต้องดำเนินการตามกระบวนการของศุลกากรต่อไป

3. สินค้าผ่านแดนประจำเดือนพฤศจิกายน 2566 (ประเภทสินค้าผ่านแดน ได้แก่ สินแร่ดีบุกและบุหรืต่างประเทศ)

ลำดับที่	รายการสินค้า	ด่านศุลกากรแม่ฮ่องสอน			ด่านศุลกากรแม่สะเรียง			รวมผ่านแดน					
		จำนวน	น้ำหนัก (กก.)	มูลค่า (บาท)	จำนวน	น้ำหนัก (กก.)	มูลค่า (บาท)	จำนวน	น้ำหนัก (กก.)	มูลค่า (บาท)			
1	สินแร่ดีบุก	13,011.00	กระสอบ	692,083.00	190,822,431.15	6,161.00	กระสอบ	324,270.00	89,808,649.33	19,172.00	กระสอบ	1,016,353.00	280,631,080.48
2	บุหรืต่างประเทศ	1,298.00	กล่อง	13,719.80	10,633,775.45	-	-	-	-	1,298.00	กล่อง	13,719.80	10,633,775.45
3	รถชุดพร้อมส่วนประกอบรถ	2.00	แท็คเกจ	24,500.00	1,031,986.71	-	-	-	-	2.00	-	24,500.00	1,031,986.71
	รวม	14,311.00		730,302.80	202,488,193.31	6,161.00	-	324,270.00	89,808,649.33			1,016,353.00	280,631,080.48

ที่มา : ข้อมูลจากด่านศุลกากรแม่ฮ่องสอน , ด่านศุลกากรแม่สะเรียง รวบรวมโดยสำนักงานพาณิชย์จังหวัดแม่ฮ่องสอน

ตารางแสดงมูลค่าสินค้าผ่านแดนด้านจังหวัดแม่ฮ่องสอนตั้งแต่เดือน มกราคม - ปัจจุบัน (พฤศจิกายน 2566)

เดือน	ด่านศุลกากรแม่ฮ่องสอน			ด่านศุลกากรแม่ฮ่องสอน	ด่านศุลกากรแม่สะเรียง		ด่านศุลกากรแม่สะเรียง	รวมทั้งหมด
	บ้านห้วยผึ่ง	บ้านน้ำเพียงดิน	บ้านห้วยต้นนุ่น		บ้านเสาหิน	บ้านแม่สามแลบ		
มกราคม	-	-	163,570,600.02	163,570,600.02	-	-	-	163,570,600.02
กุมภาพันธ์	35,422,150.35	-	13,535,572.05	48,957,722.40	-	-	-	48,957,722.40
มีนาคม	15,995,895.86	-	311,360,070.14	327,355,966.00	-	-	-	327,355,966.00
เมษายน	30,595,164.91	-	136,412,440.74	167,007,605.65	-	-	-	167,007,605.65
พฤษภาคม	5,653,903.34	-	187,980,158.70	193,634,062.04	-	-	-	193,634,062.04
มิถุนายน	40,977,927.00	-	84,987,287.52	125,965,214.52	-	-	-	125,965,214.52
กรกฎาคม	50,526,978.31	-	-	50,526,978.31	-	180,835,437.61	180,835,437.61	231,362,415.92
สิงหาคม	34,545,708.05	-	-	34,545,708.05	-	89,808,649.33	89,808,649	124,354,357.38
กันยายน	263,647,073.09	-	-	263,647,073.09	-	-	-	263,647,073.09
ตุลาคม	39,863,557.72	-	1,428,000.00	41,291,557.72	-	-	-	41,291,557.72
พฤศจิกายน	11,665,762.16	-	190,822,431.15	202,488,193.31	-	89,808,649.33	89,808,649	292,296,842.64
ธันวาคม								
รวม	528,894,120.79	-	1,090,096,560.32	1,618,990,681.11	-	360,452,736.27	360,452,736.27	1,979,443,417.38

ที่มา : ข้อมูลจากด่านศุลกากรแม่ฮ่องสอน , ด่านศุลกากรแม่สะเรียง รวบรวมโดยสำนักงานพาณิชย์จังหวัดแม่ฮ่องสอน

4. จุดที่มีการทำการค้า: นำเข้า - ส่งออก

จังหวัดแม่ฮ่องสอน มีพื้นที่ชายแดนติดกับสาธารณรัฐแห่งสหภาพเมียนมา ทั้ง 7 อำเภอ ระยะทางประมาณ 483 กิโลเมตร และมีจุดผ่อนปรนฯ ทางการค้า จำนวน 5 จุด ดังนี้

4.1 ด่านศุลกากรแม่ฮ่องสอน : เขตพื้นที่รับผิดชอบจำนวน 3 จุด

- จุดผ่อนปรนฯ บ้านห้วยผึ่ง ตำบลห้วยผา อำเภอเมืองแม่ฮ่องสอน
- จุดผ่อนปรนฯ บ้านห้วยต้นนุ่น ตำบลแม่เงา อำเภอขุนยวม
- จุดผ่อนปรนฯ บ้านน้ำเพียงดิน ตำบลผาบ่อง อำเภอเมืองแม่ฮ่องสอน

4.2 ด่านศุลกากรแม่สะเรียง : เขตพื้นที่รับผิดชอบจำนวน 2 จุด

- จุดผ่อนปรนฯ บ้านเสาหิน ตำบลเสาหิน อำเภอแม่สะเรียง
- จุดผ่อนปรนฯ บ้านแม่สามแลบ ตำบลแม่สามแลบ อำเภอสบเมย

การค้าชายแดนระหว่างไทย - เมียนมา ด้านจังหวัดแม่ฮ่องสอน ปี 2560 - 2566

ปี 2560				
เดือน	มูลค่ารวม	ส่งออก	นำเข้า	ดุลการค้า
ม.ค.	83,573,987.34	44,884,933.18	38,689,054.16	6,195,879.02
ก.พ.	74,733,605.15	38,057,155.45	36,676,449.70	1,380,705.75
มี.ค.	142,538,729.37	82,007,751.65	60,530,977.72	21,476,773.93
เม.ย.	86,269,361.34	55,238,768.36	31,030,592.98	24,208,175.38
พ.ค.	148,693,131.77	58,502,271.77	90,190,860.00	-31,688,588.23
มิ.ย.	98,223,074.15	51,756,311.05	46,466,763.10	5,289,547.95
ก.ค.	48,730,953.62	22,013,269.17	26,717,684.45	-4,704,415.28
ส.ค.	80,334,833.38	39,378,833.38	40,956,000.00	-1,577,166.62
ก.ย.	89,157,476.87	55,095,476.87	34,062,000.00	21,033,476.87
ต.ค.	101,256,333.94	56,274,720.19	44,981,613.75	11,293,106.44
พ.ย.	102,641,021.28	52,369,465.79	50,271,555.49	2,097,910.30
ธ.ค.	133,502,203.38	86,667,459.43	46,834,743.95	39,832,715.48
รวม	1,189,654,711.59	642,246,416.29	547,408,295.30	94,838,120.99
%yoy	-2.61473028	19.02700195	-19.73670412	166.5833061

ปี 2561				
เดือน	มูลค่ารวม	ส่งออก	นำเข้า	ดุลการค้า
ม.ค.	164,548,538.03	68,800,491.10	95,748,046.93	-26,947,555.83
ก.พ.	213,766,464.85	102,492,370.70	111,274,094.15	-8,781,723.45
มี.ค.	219,601,753.90	131,012,555.90	88,589,198.00	42,423,357.90
เม.ย.	154,657,482.27	91,048,771.07	63,608,711.20	27,440,059.87
พ.ค.	178,183,139.72	103,080,139.72	75,103,000.00	27,977,139.72
มิ.ย.	167,309,069.10	107,468,634.22	59,840,434.88	47,628,199.34
ก.ค.	80,509,101.34	43,032,951.17	37,476,150.17	5,556,801.00
ส.ค.	82,786,440.57	40,789,457.12	41,996,983.45	-1,207,526.33
ก.ย.	97,908,633.53	33,674,531.19	64,234,102.34	-30,559,571.15
ต.ค.	119,026,072.67	42,098,091.01	76,927,981.66	-34,829,890.65
พ.ย.	146,115,143.71	52,391,593.82	93,723,549.89	-41,331,956.07
ธ.ค.	138,353,232.04	76,182,951.44	62,170,280.60	14,012,670.84
รวม	1,762,765,071.73	892,072,538.46	870,692,533.27	21,380,005.19
%yoy	48.17	38.90	59.06	-77.46

ปี 2562				
เดือน	มูลค่ารวม	ส่งออก	นำเข้า	ดุลการค้า
ม.ค.	77,707,973.62	31,069,008.39	46,638,965.23	-15,569,956.84
ก.พ.	116,421,293.53	48,861,455.82	67,559,837.71	-18,698,381.89
มี.ค.	135,625,244.59	66,989,369.58	68,635,875.01	-1,646,505.43
เม.ย.	99,425,849.40	64,235,749.94	35,190,099.46	29,045,650.48
พ.ค.	92,532,471.72	67,972,526.76	24,559,944.96	43,412,581.80
มิ.ย.	87,530,988.91	69,734,919.87	17,796,069.04	51,938,850.83
ก.ค.	67,296,773.04	34,401,786.04	32,894,987.00	1,506,799.04
ส.ค.	72,335,541.07	43,502,541.07	28,833,000.00	14,669,541.07
ก.ย.	91,436,989.02	51,847,247.42	39,589,741.60	12,257,505.82
ต.ค.	83,751,232.47	52,147,265.38	31,603,967.09	20,543,298.29
พ.ย.	96,268,284.39	30,699,789.60	65,568,494.79	-34,868,705.19
ธ.ค.	147,665,588.86	61,206,667.54	86,458,921.32	-25,252,253.78
รวม	1,167,998,230.62	622,668,327.41	545,329,903.21	77,338,424.20
%yoy	-33.74	-30.20	-37.37	261.73

ปี 2563				
เดือน	มูลค่ารวม	ส่งออก	นำเข้า	ดุลการค้า
ม.ค.	91,317,745.53	43,625,905.25	47,691,840.28	-4,065,935.03
ก.พ.	76,969,600.03	41,971,434.72	34,998,165.31	6,973,269.41
มี.ค.	89,350,104.16	53,829,209.61	35,520,894.55	18,308,315.06
เม.ย.	0.00	0.00	0.00	0.00
พ.ค.	0.00	0.00	0.00	0.00
มิ.ย.	0.00	0.00	0.00	0.00
ก.ค.	47,418,638.18	29,083,555.22	18,335,082.96	10,748,472.26
ส.ค.	60,422,039.99	32,976,238.32	27,445,801.67	5,530,436.65
ก.ย.	14,735,908.00	1,478,308.00	13,257,600.00	-11,779,292.00
ต.ค.	0.00	0.00	0.00	0.00
พ.ย.	0.00	0.00	0.00	0.00
ธ.ค.	0.00	0.00	0.00	0.00
รวม	380,214,035.89	202,964,651.12	177,249,384.77	25,715,266.35
%yoy	-67.45	-67.40	-67.50	-66.75

ปี 2564				
เดือน	มูลค่ารวม	ส่งออก	นำเข้า	ดุลการค้า
ม.ค.	0.00	0.00	0.00	0.00
ก.พ.	0.00	0.00	0.00	0.00
มี.ค.	0.00	0.00	0.00	0.00
เม.ย.	26,601,091.10	25,040,738.12	1,560,352.98	23,480,385.14
พ.ค.	35,245,712.90	35,084,532.90	161,180.00	34,923,352.90
มิ.ย.	35,527,472.63	35,401,022.63	126,450.00	35,274,572.63
ก.ค.	24,152,604.14	24,046,984.14	105,620.00	23,941,364.14
ส.ค.	7,229,103.38	7,155,603.38	73,500.00	7,082,103.38
ก.ย.	19,527,252.27	10,325,752.27	9,201,500.00	1,124,252.27
ต.ค.	20,055,621.36	19,907,621.36	148,000.00	19,759,621.36
พ.ย.	19,255,301.22	19,131,301.22	124,000.00	19,007,301.22
ธ.ค.	22,570,598.66	22,383,480.66	187,118.00	22,196,362.66
รวม	210,164,757.66	198,477,036.68	11,687,720.98	186,789,315.70
%yoy	-44.72	-2.21	-93.41	626.38

ปี 2565				
เดือน	มูลค่ารวม	ส่งออก	นำเข้า	ดุลการค้า
ม.ค.	32,437,830.27	32,246,330.27	191,500.00	32,054,830.27
ก.พ.	48,293,825.73	42,652,825.73	5,641,000.00	37,011,825.73
มี.ค.	117,909,241.10	53,108,241.10	64,801,000.00	-11,692,758.90
เม.ย.	91,784,047.07	40,052,047.07	51,732,000.00	-11,679,952.93
พ.ค.	104,699,834.35	53,940,334.35	50,759,500.00	3,180,834.35
มิ.ย.	103,347,397.14	37,052,797.14	66,294,600.00	-29,241,802.86
ก.ค.	160,141,696.76	36,678,876.76	123,462,820.00	-86,783,943.24
ส.ค.	144,430,374.78	30,595,094.78	113,835,280.00	-83,240,185.22
ก.ย.	139,279,065.37	27,148,985.37	112,130,080.00	-84,981,094.63
ต.ค.	108,600,288.60	23,258,068.60	85,342,220.00	-62,084,151.40
พ.ย.	177,848,309.57	26,660,409.57	151,187,900.00	-124,527,490.43
ธ.ค.	214,130,441.14	20,322,691.14	193,807,750.00	-173,485,058.86
รวม	1,442,902,351.88	423,716,701.88	1,019,185,650.00	-595,468,948.12
%yoy	586.56	113.48	8,620.14	-418.79

ปี 2566				
เดือน	มูลค่ารวม	ส่งออก	นำเข้า	ดุลการค้า
ม.ค.	116,700,488.31	29,855,838.31	86,844,650.00	-56,988,811.69
ก.พ.	130,096,615.00	9,853,015.00	120,243,600.00	-110,390,585.00
มี.ค.	131,826,521.37	46,757,121.37	85,069,400.00	-38,312,278.63
เม.ย.	35,350,556.06	32,200,056.06	3,150,500.00	29,049,556.06
พ.ค.	37,192,604.00	36,319,104.00	873,500.00	35,445,604.00
มิ.ย.	36,076,533.24	33,969,233.24	2,107,300.00	31,861,933.24
ก.ค.	16,330,089.86	16,268,089.86	62,000.00	16,206,089.86
ส.ค.	18,528,980.80	18,504,480.80	24,500.00	18,479,980.80
ก.ย.	21,733,204.72	20,415,504.72	1,317,700.00	19,097,804.72
ต.ค.	22,736,063.00	21,298,063.00	1,438,000.00	19,860,063.00
พ.ย.	28,893,361.78	28,571,041.78	322,320.00	28,248,721.78
ธ.ค.	-	-	-	-
รวม	595,465,018.14	294,011,548.14	301,453,470.00	-7,441,921.86
%yoy	-58.73	-30.61	-70.42	98.75

มูลค่าการค้าชายแดนระหว่างไทย-เมียนมา ด้านจังหวัดแม่ฮ่องสอน
ระหว่างปี 2563 - 2566

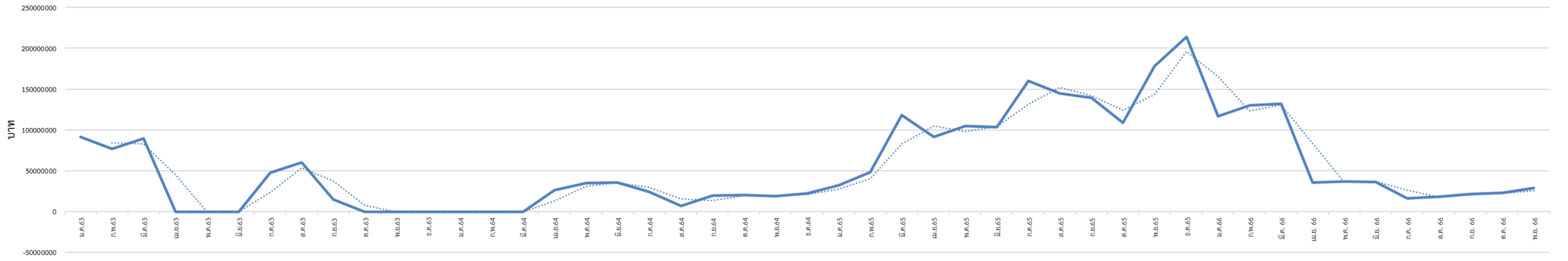

ตารางแสดงมูลค่าชายแดนระหว่างไทย – เมียนมา ด้านจังหวัดแม่ฮ่องสอน
มูลค่าการค้ารวม ส่งออก นำเข้า ดุลการค้า ปี 2561 – 2566

ตารางแสดงมูลค่าการค้าชายแดนระหว่างไทย-เมียนมา ด้านจังหวัดแม่ฮ่องสอน ปี 2561-2566

ปี	มูลค่ารวม	ส่งออก	นำเข้า	ดุลการค้า
2561	1,762,765,071.73	892,072,538.46	870,692,533.27	21,380,005.19
%yoy	48.17	38.90	59.06	-77.46
2562	1,167,998,230.62	622,668,327.41	545,329,903.21	77,338,424.20
%yoy	-33.74	-30.20	-37.37	261.73
2563	380,214,035.89	202,964,651.12	177,249,384.77	25,715,266.35
%yoy	-67.45	-67.40	-67.50	-66.75
2564	210,164,757.66	198,477,036.68	11,687,720.98	186,789,315.70
%yoy	-44.72	-2.21	-93.41	626.38
2565	1,442,902,351.88	423,716,701.88	1,019,185,650.00	-595,468,948.12
%yoy	586.56	113.48	8,620.14	-418.79
2566	595,465,018.14	294,011,548.14	301,453,470.00	-7,441,921.86
%yoy	-58.73	-30.61	-70.42	98.75

*ข้อมูล ณ เดือนพฤศจิกายน 2566

กราฟแสดงมูลค่าการค้าชายแดนระหว่างไทย-เมียนมา
ด้านแม่ฮ่องสอน ปี 2561-2566

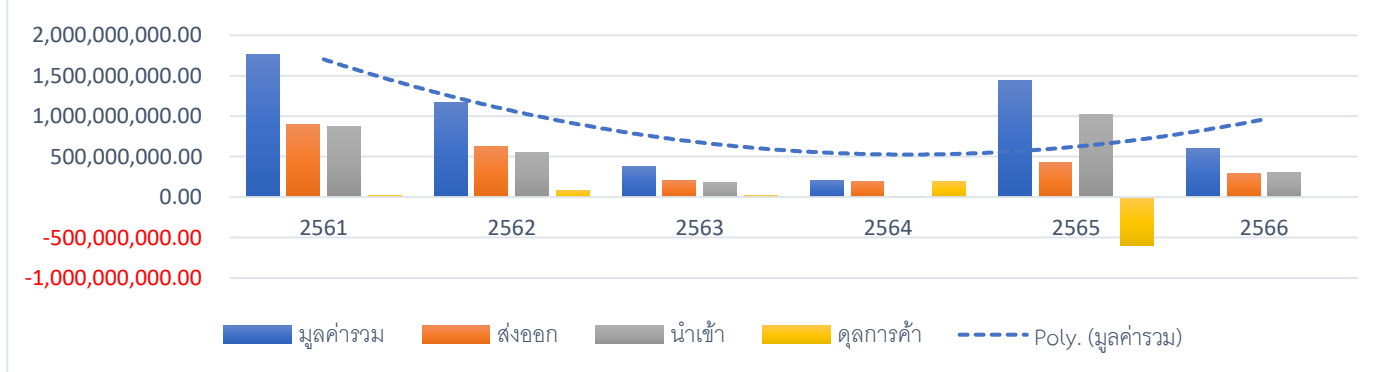

ตารางแสดงมูลค่าชายแดนระหว่างไทย – เมียนมา ด้านจังหวัดแม่ฮ่องสอน
มูลค่าการค้ารวม ส่งออก นำเข้า ดุลการค้า ปี 2557 – 2566

ปี	มูลค่ารวม	ส่งออก	นำเข้า	ดุลการค้า
2557	927,980,724.44	414,936,045.44	513,044,679.00	-89,108,633.56
2558	1,562,906,303.66	845,923,958.66	716,982,345.00	128,941,613.66
2559	1,221,596,156.18	539,580,436.18	682,015,720.00	-142,435,283.82
2560	1,189,654,711.59	642,246,416.29	547,408,295.30	94,838,120.99
2561	1,762,765,071.73	892,072,538.46	870,692,533.27	21,380,005.19
2562	1,167,998,230.62	622,668,327.41	545,329,903.21	77,338,424.20
2563	380,214,035.89	202,964,651.12	177,249,384.77	25,715,266.35
2564	209,911,857.66	198,477,036.68	11,687,720.98	186,789,315.70
2565	1,442,902,351.88	423,716,701.88	1,019,185,650.00	-595,468,948.12
2566	595,465,018.14	294,011,548.14	301,453,470.00	-7,441,921.86
รวม	10,461,394,461.79	5,076,597,660.26	5,385,049,701.53	-299,452,041.27

*ข้อมูล ณ เดือนพฤศจิกายน 2566

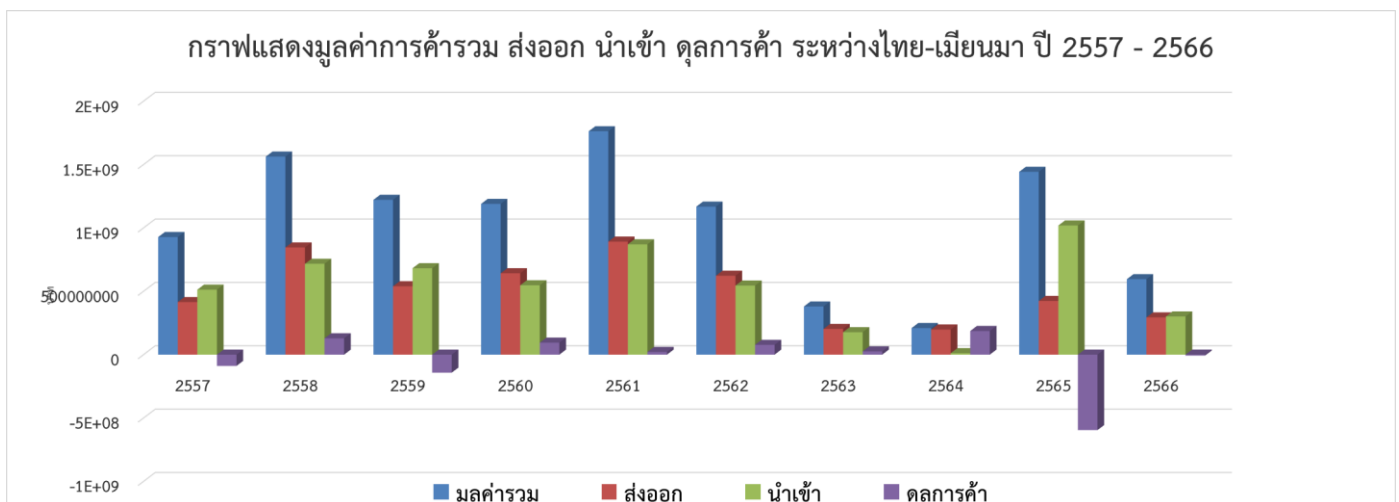

5. เอกสารแนบท้ายและแหล่งข่าวที่ใช้อ้างอิง

หน้า ๒๘

เล่ม ๑๔๐ ตอนพิเศษ ๒๐๔ ง

ราชกิจจานุเบกษา

๒๕ สิงหาคม ๒๕๖๖

ประกาศกรมปศุสัตว์

เรื่อง ชะลอการนำเข้าหรือนำผ่านราชอาณาจักรซึ่งโค กระบือ หรือซากโค ซากกระบือ
จากสาธารณรัฐแห่งสหภาพเมียนมา

พ.ศ. ๒๕๖๖

สืบเนื่องจากประกาศกรมปศุสัตว์ เรื่อง ชะลอการนำเข้าหรือนำผ่านราชอาณาจักรซึ่งโค กระบือ หรือซากโค ซากกระบือ จากสาธารณรัฐแห่งสหภาพเมียนมา พ.ศ. ๒๕๖๖ ลงวันที่ ๑๕ พฤษภาคม ๒๕๖๖ ประกาศในราชกิจจานุเบกษา เมื่อวันที่ ๒๕ พฤษภาคม ๒๕๖๖ ซึ่งมีผลใช้บังคับได้เป็นเวลาเก้าสิบวัน นับตั้งแต่วันที่ ๓๐ พฤษภาคม ๒๕๖๖ นั้น สิ้นสุดการใช้บังคับในวันที่ ๒๘ สิงหาคม ๒๕๖๖ แต่อย่างไรก็ตาม ยังมีรายงานการระบาดของโรคปากและเท้าเปื่อย (Foot and Mouth Disease : FMD) ในพื้นที่ของสาธารณรัฐแห่งสหภาพเมียนมา จากองค์การสุขภาพสัตว์โลก (World Organisation for Animal Health : WOAH) ซึ่งโรคระบาดสัตว์ดังกล่าวสามารถแพร่กระจายไปอย่างกว้างขวางได้ โดยมีสาเหตุสำคัญมาจากการเคลื่อนย้ายสัตว์ป่วยหรือสัตว์ที่เป็นพาหะนำโรคหรือซากของสัตว์ซึ่งป่วยหรือตายโดยโรคระบาดสัตว์ดังกล่าวไปยังท้องที่ต่าง ๆ และเพื่อเป็นการป้องกันไม่ให้โรคระบาดสัตว์ดังกล่าวแพร่กระจายเข้ามา ซึ่งจะส่งผลกระทบต่อเลี้ยงโคและกระบือในประเทศ

อาศัยอำนาจตามความในมาตรา ๖ วรรคหนึ่ง และมาตรา ๓๓ แห่งพระราชบัญญัติโรคระบาดสัตว์ พ.ศ. ๒๕๕๘ อธิบดีกรมปศุสัตว์ จึงออกประกาศไว้ ดังต่อไปนี้

ข้อ ๑ ให้ชะลอการนำเข้าหรือนำผ่านราชอาณาจักรซึ่งโค กระบือ หรือซากโค ซากกระบือ ที่มีแหล่งกำเนิดจากสาธารณรัฐแห่งสหภาพเมียนมา

ข้อ ๒ ประกาศฉบับนี้ให้มีผลใช้บังคับได้เป็นเวลาเก้าสิบวันนับตั้งแต่วันที่ ๒๘ สิงหาคม ๒๕๖๖ เป็นต้นไป

ประกาศ ณ วันที่ ๑๖ สิงหาคม พ.ศ. ๒๕๖๖

สมชวน รัตนมังคลานนท์

อธิบดีกรมปศุสัตว์