

# รายงานภาวะการค้าชายแดนไทย - เมียนมา ด้านจังหวัดแม่ฮ่องสอน

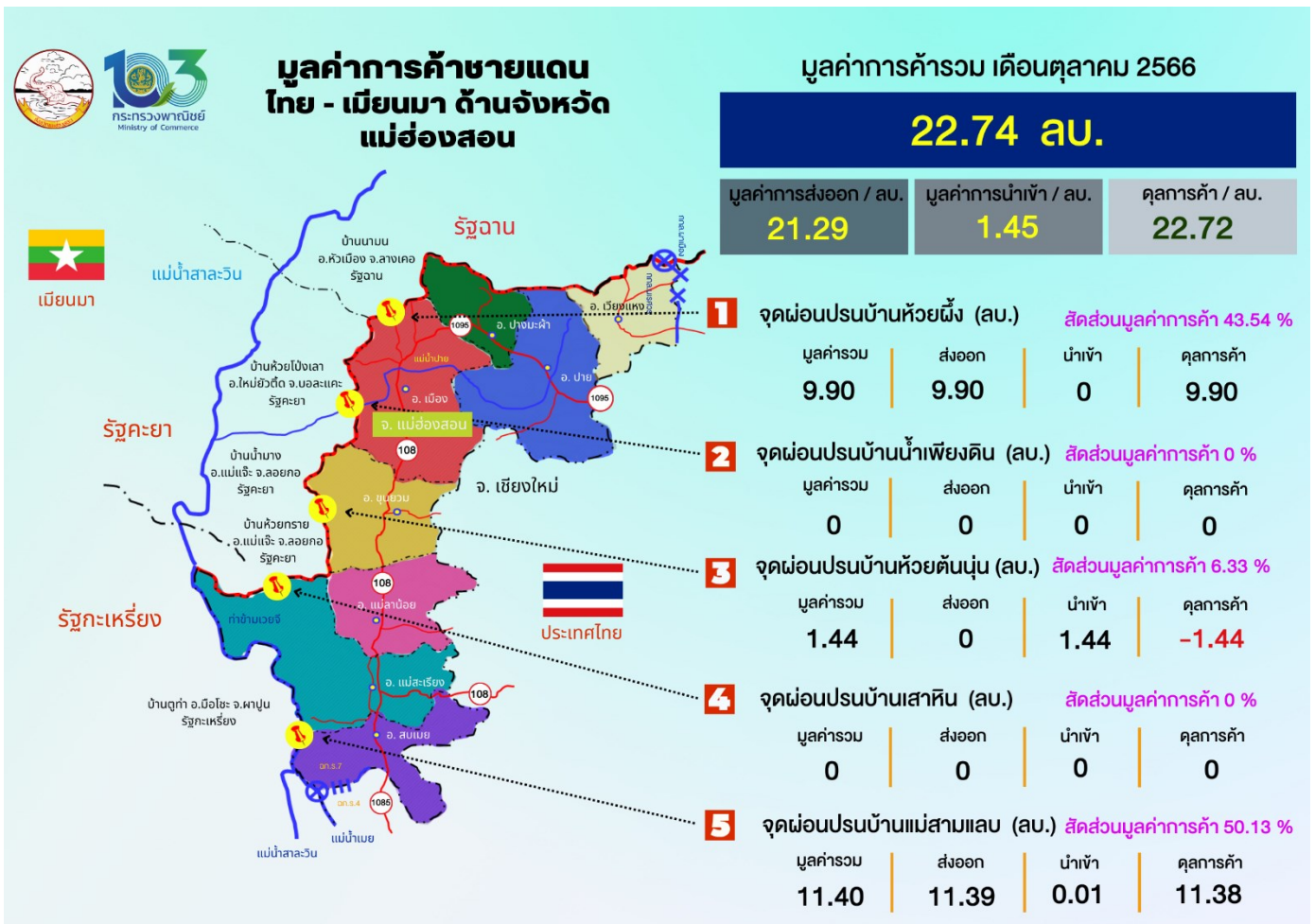

ประจำเดือนตุลาคม พ.ศ. 2566



ศูนย์พัฒนาการค้าและธุรกิจไทยในอาเซียน  
สำนักงานพาณิชย์จังหวัดแม่ฮ่องสอน

## ข้อมูลภาวะการค้าชายแดน ประจำเดือนตุลาคม 2566

### 1. ภาวะการค้าชายแดนไทยกับสาธารณรัฐแห่งสหภาพเมียนมา ด้านจังหวัดแม่ฮ่องสอน

1.1 มูลค่าการค้ารวม รวมทั้งสิ้น 22.74 ล้านบาท เพิ่มขึ้น ▲ จากเดือนที่ผ่านมา 1.01 ล้านบาท หรือคิดเป็น ร้อยละ 4.44 (เดือนกันยายน 2566 มูลค่า 21.73 ล้านบาท) สินค้าส่งออกที่สำคัญ ได้แก่ น้ำมันปาล์ม น้ำมันดีเซล ข้าวเจ้าข้าว 5% สินค้าอุปโภคบริโภค รถยนต์เก่าใช้แล้ว น้ำมันเชื้อเพลิง นมถั่วเหลือง และสุกรขุนมีชีวิต สำหรับสินค้านำเข้าในเดือน ตุลาคม คือ สินแร่ดีบุก และกล้องถ่ายภาพอิเล็กทรอนิกส์เรย์ฟัน

เมื่อเทียบมูลค่าการค้ารวมในเดือนเดียวกันของปีก่อน ลดลง ▼ 85.86 ล้านบาท หรือคิดเป็นร้อยละ 79.06 (เดือนตุลาคม 2565 มูลค่า 108.60 ล้านบาท)

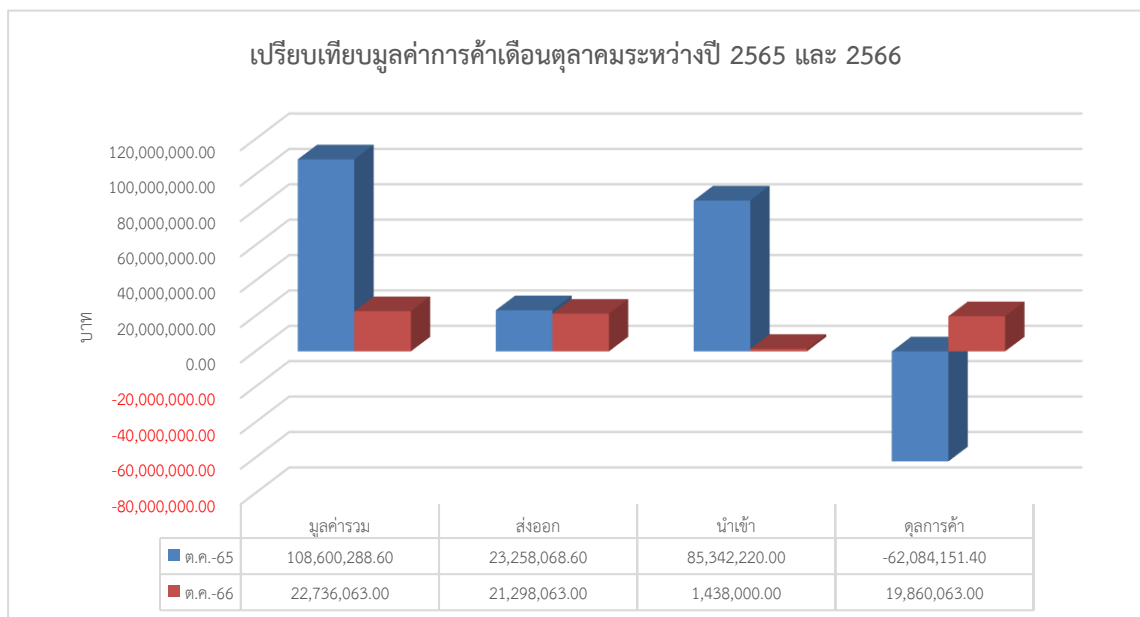
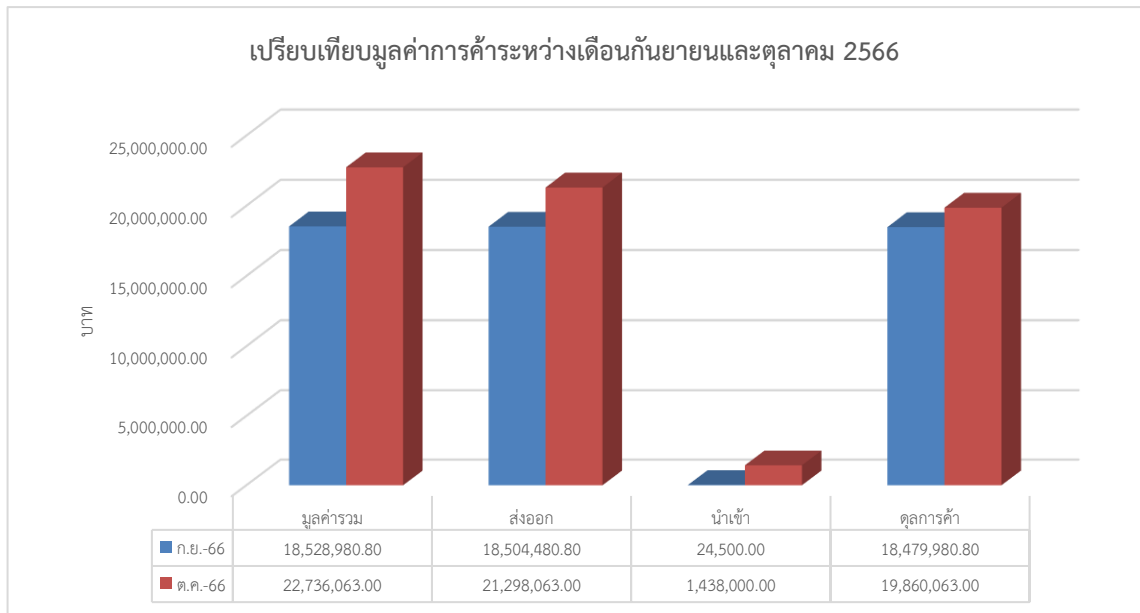

1.2 มูลค่าการส่งออก รวมทั้งสิ้น 21.30 ล้านบาท เพิ่มขึ้น ▲ จากเดือนที่ผ่านมา จำนวน 2.80 ล้านบาท หรือคิดเป็น ร้อยละ 15.10 (เดือนกันยายน 2566 มูลค่า 18.50 ล้านบาท)

เมื่อเทียบกับเดือนเดียวกันของปีก่อน ลดลง ▼ 1.96 ล้านบาท หรือคิดเป็นร้อยละ 8.43 (เดือนตุลาคม 2565 มูลค่าการส่งออกทั้งสิ้น 23.26 ล้านบาท)

**สินค้าส่งออก ชายแดนไทย - เมียนมา ด้านจังหวัดแม่ฮ่องสอน ประจำเดือนตุลาคม 2566**

ลำดับที่	รายการสินค้า	ด่านศุลกากรแม่ฮ่องสอน			ด่านศุลกากรแม่สะเรียง			รวมส่งออก					
		จำนวน	น้ำหนัก (กก.)	มูลค่า (บาท)	จำนวน	น้ำหนัก (กก.)	มูลค่า (บาท)	จำนวน	น้ำหนัก (กก.)	มูลค่า (บาท)			
1	น้ำมันปาล์ม	11,365	ลิตร	145,262.90	6,154,625.00	-	ลิตร	-	-	11,365	ลิตร	145,262.90	6,154,625.00
2	น้ำมันดีเซล	-		-	-	160,000	ลิตร	131,200.00	4,653,200.00	160,000	ลิตร	131,200.00	4,653,200.00
3	ข้าวเจ้าขาว 5%	-		-	-	4,210	กระสอบ	186,150.00	3,723,000.00	4,210	กระสอบ	186,150.00	3,723,000.00
4	รถยนต์เก่าใช้แล้ว	13	คัน	21,910.00	2,350,000.00	-		-	-	13	คัน	21,910.00	2,350,000.00
5	น้ำมันเชื้อเพลิง	40,000	ลิตร	33,200.00	1,106,000.00	-		-	-	40,000	ลิตร	33,200.00	1,106,000.00
6	นมถั่วเหลือง	1,117	ลิตร	8,377.50	294,000.00	-		-	-	1,117	ลิตร	8,377.50	294,000.00
7	สุกรขุนมีชีวิต	-		-	-	60	ตัว	4,200.00	122,400.00	60	ตัว	4,200.00	122,400.00
8	สินค้าอุปโภค-บริโภค	-		-	-	9,378	PK	61,866.00	2,894,838.00	9,378	PK	61,866.00	2,894,838.00
	<b>รวม</b>			<b>208,750.40</b>	<b>9,904,625.00</b>			<b>383,416.00</b>	<b>11,393,438.00</b>			<b>592,166.40</b>	<b>21,298,063.00</b>

ที่มา : ข้อมูลจากด่านศุลกากรแม่ฮ่องสอน , ด่านศุลกากรแม่สะเรียง รวบรวมโดยสำนักงานพาณิชย์จังหวัดแม่ฮ่องสอน

ประเภทสินค้าที่มีมูลค่าการส่งออก 8 อันดับ ได้แก่ น้ำมันปาล์ม น้ำมันดีเซล ข้าวเจ้าขาว 5% สินค้าอุปโภค-บริโภค บริโภค รถยนต์เก่าใช้แล้ว น้ำมันเชื้อเพลิง นมถั่วเหลือง และ สุกรขุนมีชีวิต ตามลำดับ

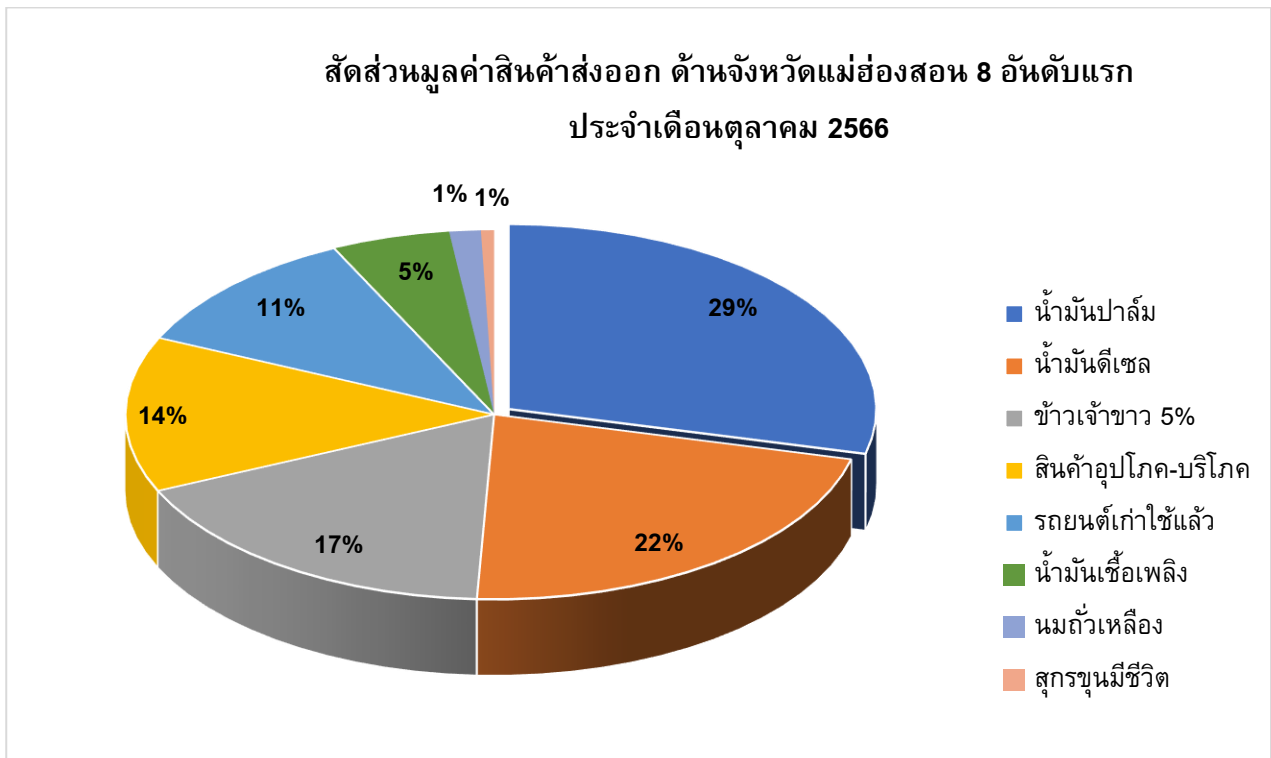

1.3 มูลค่าการนำเข้า รวมทั้งสิ้น 1.44 ล้านบาท เพิ่มขึ้น ▲ จากเดือนที่ผ่านมา 1.41 ล้านบาท หรือคิดเป็นร้อยละ 5,769 (เดือนกันยายน 2566 มูลค่า 0.02 ล้านบาท)

เมื่อเทียบกับเดือนเดียวกันของปีก่อน ลดลง ▼ 83.90 ล้านบาท หรือคิดเป็นร้อยละ 98.32 (เดือนตุลาคม 2565 มูลค่า 85.34 ล้านบาท)

**สินค้านำเข้า ชายแดนไทย - เมียนมา ด้านจังหวัดแม่ฮ่องสอน ประจำเดือนตุลาคม 2566**

ลำดับที่	รายการสินค้า	ด่านศุลกากรแม่ฮ่องสอน			ด่านศุลกากรแม่สะเรียง			รวมนำเข้า					
		จำนวน	น้ำหนัก (กก.)	มูลค่า (บาท)	จำนวน	น้ำหนัก (กก.)	มูลค่า (บาท)	จำนวน	น้ำหนัก (กก.)	มูลค่า (บาท)			
1	สินแร่ดีบุก	0.00	กระสอบ	0.00	0.00	3,000	กระสอบ	159,000.00	1,428,000.00	3,000	กระสอบ	159,000.00	1,428,000.00
2	กล้องถ่ายภาพอิเล็กทรอนิกส์เรย์ฟัน			0.00	0.00	1.00	PK	4.00	10,000.00	1.00	PK	4.00	10,000.00
	รวม			0.00	0.00			159,004.00	1,438,000.00			159,004.00	1,438,000.00

ที่มา : ข้อมูลจากด่านศุลกากรแม่ฮ่องสอน , ด่านศุลกากรแม่สะเรียง รวบรวมโดยสำนักงานพาณิชย์จังหวัดแม่ฮ่องสอน

ประเภทสินค้าที่มีการนำเข้า คือ สินแร่ดีบุก และกล้องถ่ายภาพอิเล็กทรอนิกส์เรย์ฟัน

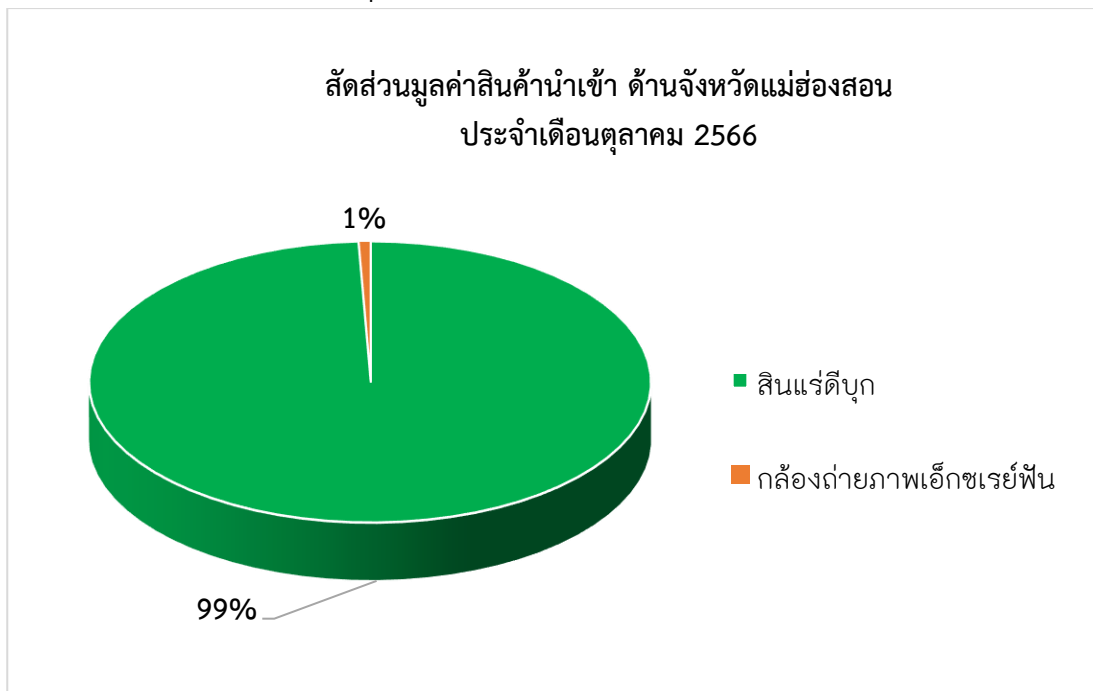

**1.4 ดุลการค้า เดือนตุลาคม 2566** เกินดุลการค้า 19.86 ล้านบาท ดุลการค้าเพิ่มขึ้น ▲ จากเดือนที่ผ่านมา จำนวน 1.38 ล้านบาท คิดเป็นร้อยละ 7.47 (เดือนกันยายน 2566 เกินดุลการค้า 18.48 ล้านบาท)

เมื่อเทียบกับเดือนเดียวกันของปีก่อน ดุลการค้าเพิ่มขึ้น ▲ 101.72 ล้านบาท คิดเป็นร้อยละ 163.84 (เทียบกับเดือนตุลาคม 2565 ขาดดุล 62.08 ล้านบาท)

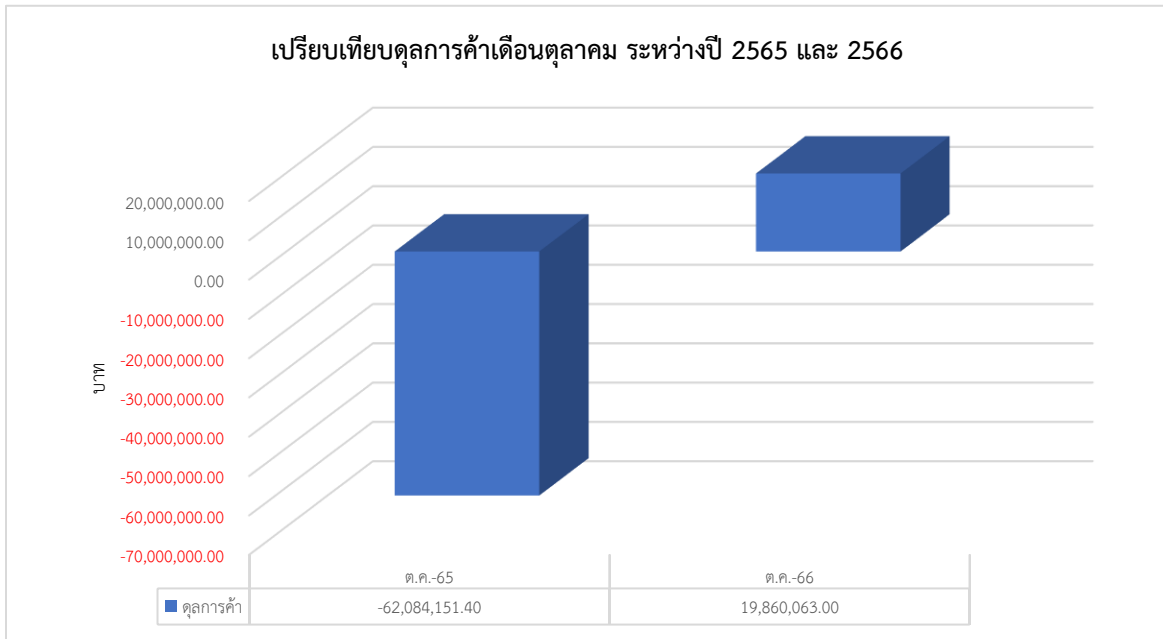

**1.5 สถานการณ์ด้านการค้าชายแดน เดือนมกราคม - ตุลาคม 2566 เมื่อเทียบกับช่วงเดียวกันของปี 2565**

มูลค่าการค้ารวมในเดือนมกราคม - ตุลาคม 2566 เท่ากับ 566.57 ล้านบาท แบ่งเป็นมูลค่าการส่งออก 265.44 ล้านบาท และมูลค่าการนำเข้า 301.13 ล้านบาท ขาดดุลการค้าสะสม **-35.69** ล้านบาท เมื่อเทียบกับช่วงเวลาเดียวกันในปี 2565 พบว่า มูลค่าการค้ารวม ลดลง ▼ 484.35 ล้านบาท หรือคิดเป็นร้อยละ 46.09 จากมูลค่าการนำเข้าที่ลดลง ▼ 373.06 ล้านบาท หรือคิดเป็นร้อยละ 55.33 รวมถึงมูลค่าการส่งออก ลดลง ▼ 111.29 ล้านบาท หรือคิดเป็นร้อยละ 29.54 และดุลการค้าเพิ่มขึ้น ▲ 264.77 ล้านบาท คิดเป็นร้อยละ 88.00 (ในช่วงเดียวกันของปี 2565 มีมูลค่าการค้ารวม 1,050.92 ล้านบาท แบ่งเป็นมูลค่าการส่งออก 376.73 ล้านบาท และมูลค่าการนำเข้า 674.19 ล้านบาท **ขาดดุล -297.46** ล้านบาท)

**2. ความเคลื่อนไหวที่เกี่ยวข้องกับการค้า**

**2.1 ภาพรวมการค้าชายแดนด้านจังหวัดแม่ฮ่องสอน เดือนตุลาคม 2566**

ภาพรวมในช่วงเดือนตุลาคม 2566 พบว่ามูลค่าการค้าโดยรวมเพิ่มขึ้น ▲ ร้อยละ 4.44 เมื่อเทียบกับเดือนก่อน (เดือนกันยายน 2566) และมูลค่าการส่งออกเพิ่มขึ้น ▲ ร้อยละ 4.13 โดยสินค้าส่งออกสำคัญ ได้แก่ น้ำมันปาล์ม จำนวน 6.15 ล้านบาท น้ำมันดีเซล จำนวน 4.65 ล้านบาท ข้าวเจ้าขาว 5% จำนวน 3.72 ล้านบาท สินค้าอุปโภคบริโภค จำนวน 2.89 ล้านบาท รถยนต์เก่าใช้แล้ว จำนวน 2.35 ล้านบาท น้ำมันเชื้อเพลิง จำนวน 1.10 ล้านบาท นมถั่วเหลือง จำนวน 0.29 ล้านบาท และ

สุกรขุนมีชีวิต จำนวน 0.12 ล้านบาท ตามลำดับ ในขณะที่มูลค่านำเข้าเพิ่มขึ้น ▲ ถึงร้อยละ 8.33 เมื่อเทียบกับเดือนก่อน (กันยายน 2566) โดยมีที่มาจากการนำเข้า สิ้นแร่ดีบุก จำนวน 1.42 ล้านบาทและกล้องถ่ายภาพอิเล็กทรอนิกส์เรย์ฟิ้น จำนวน 0.01 ล้านบาท

จากการที่กรมปศุสัตว์ได้ประกาศมาตรการชะลอการนำเข้าซึ่งโค กระบือ หรือซากโค ซากกระบือจาก สาธารณรัฐแห่งสหภาพเมียนมา เป็นเวลาเก้าสิบวัน นับตั้งแต่วันที่ 30 พฤษภาคม 2566 และได้สิ้นสุดการใช้บังคับในวันที่ 28 สิงหาคม 2566 แต่ปัจจุบันยังมีรายงานการระบาดของโรคปากและเท้าเปื่อย (Foot and Mouth Disease : FMD) ในพื้นที่ของสาธารณรัฐแห่งสหภาพเมียนมาร์ จากองค์การสุขภาพสัตว์โลก ซึ่งโรคระบาดสัตว์ดังกล่าวสามารถ แพร่กระจายไปอย่างกว้างขวางโดยมีสาเหตุสำคัญมาจากการเคลื่อนย้ายสัตว์ที่ป่วยหรือสัตว์ที่เป็นพาหะนำโรคหรือซาก สัตว์ และเพื่อเป็นการป้องกันไม่ให้โรคระบาดสัตว์แพร่กระจายเข้ามาในประเทศ จึงประกาศขยายระยะเวลาการชะลอ นำเข้าหรือนำผ่านราชอาณาจักรซึ่งโค กระบือ หรือซากโค ซากกระบือ จากสาธารณรัฐแห่งสหภาพเมียนมาร์ให้มีผลใช้ บังคับได้เป็นเวลาเก้าสิบวัน นับตั้งแต่วันที่ 28 สิงหาคม 2566 เป็นต้นไป ซึ่งจะส่งผลต่อการนำเข้าซึ่งโค กระบือ หรือ ซากโค ซากกระบือ ในประเทศต่อเนื่องไป

## 2.2 สถานการณ์ชายแดนประเทศเมียนมาที่ส่งผลกระทบต่อการค้าชายแดนในเดือนตุลาคม 2566

2.2.1 จากเหตุการณ์ความไม่สงบตามแนวชายแดนไทย-เมียนมาอย่างต่อเนื่อง ระหว่างทหารเมียนมากับ กองกำลังชนกลุ่มน้อย กลุ่มต่อต้านรัฐบาลเมียนมา บริเวณแนวชายแดนพื้นที่ด้านตรงข้ามอำเภอเมืองแม่ฮ่องสอน และ อำเภอแม่สะเรียง จังหวัดแม่ฮ่องสอน ส่งผลให้ภาวะการค้าชายแดนของจังหวัดแม่ฮ่องสอนทรงตัวจากเดือนที่ผ่านมา

2.2.2 คาดการณ์ว่าเดือนพฤศจิกายน 2566 สถานการณ์การค้าชายแดนยังคงทรง หากสถานการณ์ความ ไม่สงบยังมีอย่างต่อเนื่อง แต่ภาวะการค้าก็มีโอกาสที่จะเพิ่มขึ้นจากการเปิดจุดผ่อนปรนการค้าห้วยต้นนุ่น หากสามารถ นำเข้าและส่งออกสินค้าแร่ดีบุก โค/กระบือมีชีวิต และสินค้ารายการอื่นได้ตามปกติ ประกอบกับมีมติการพิจารณาเปิดให้ การค้าชาย (เฉพาะโค กระบือ) ผ่านช่องทางบ้านปางคอง อำเภอปางมะผ้า จังหวัดแม่ฮ่องสอนเพิ่มเติม ซึ่งเป็นการ นำเข้าในราชอาณาจักรตามทางอื่น นอกจากทางอนุมติตามพระราชบัญญัติศุลกากร พ.ศ. 2560 ซึ่งตามมติที่ประชุม ศูนย์สั่งการชายแดนฯ ครั้งที่ 10/2566 เมื่อวันที่ 21 ตุลาคม 2566 ให้นำเข้าสินค้าประเภทโค กระบือ เดือนละ 1 ครั้ง ๑ ละ 3 วันทำการ เพื่อให้หน่วยงานที่เกี่ยวข้อง ทราบและเพื่อเตรียมความพร้อม แนวทาง หลักเกณฑ์การเปิดคอกสัตว์ เส้นทางพื้นที่จุดนำเข้า หรือช่องทางการขนถ่ายสินค้า ขอให้แต่งตั้งคณะกรรมการลงพื้นที่ตรวจสอบความพร้อมรองรับ การเปิดให้มีการนำเข้าโค กระบือ และรายงานผลการปฏิบัติงานข้อเสนอแนะ และปัญหาอุปสรรคให้คณะกรรมการศูนย์ สั่งการชายแดนฯ ทราบ ในการประชุมครั้ง ๙ ไป

## 3. สินค้าผ่านแดนประจำเดือนตุลาคม 2566 (ประเภทสินค้าผ่านแดน ได้แก่ สิ้นแร่ดีบุกและบุหรี่ป่าต่างประเทศ)

ลำดับที่รายการสินค้า	ด่านศุลกากรแม่ฮ่องสอน			ด่านศุลกากรแม่สะเรียง			รวมผ่านแดน			
	จำนวน	น้ำหนัก (กก.)	มูลค่า (บาท)	จำนวน	น้ำหนัก (กก.)	มูลค่า (บาท)	จำนวน	น้ำหนัก (กก.)	มูลค่า (บาท)	
1 บุหรี่ต่างประเทศ	4,657.00	สิ่ง	58,710.18	39,863,557.72			4,657.00	สิ่ง	58,710.18	39,863,557.72
2 สิ้นแร่ดีบุก	3,000.00	กระสอบ	159,000.00	1,428,000.00	-	-	3,000.00	กระสอบ	159,000.00	1,428,000.00
รวม	3,000.00		217,710.18	41,291,557.72	-	-			217,710.18	41,291,557.72

ที่มา : ข้อมูลจากด่านศุลกากรแม่ฮ่องสอน , ด่านศุลกากรแม่สะเรียง รวบรวมโดยสำนักงานพาณิชย์จังหวัดแม่ฮ่องสอน

**ตารางแสดงมูลค่าสินค้าผ่านแดนด้านจังหวัดแม่ฮ่องสอนตั้งแต่เดือนมกราคม - ปัจจุบัน (เดือนตุลาคม)**

มูลค่าสินค้าผ่านแดนด้านจังหวัดแม่ฮ่องสอน ปี 2566 (บาท)

เดือน	ด่านศุลกากรแม่ฮ่องสอน			ด่านศุลกากรแม่ฮ่องสอน	ด่านศุลกากรแม่สะเรียง		ด่านศุลกากรแม่สะเรียง	รวมทั้งหมด
	บ้านห้วยผึ้ง	บ้านน้ำเพียงดิน	บ้านห้วยต้นนุ่น		บ้านเสาทิน	บ้านแม่สามแลบ		
มกราคม	-	-	163,570,600.02	163,570,600.02	-	-	-	163,570,600.02
กุมภาพันธ์	35,422,150.35	-	13,535,572.05	48,957,722.40	-	-	-	48,957,722.40
มีนาคม	15,995,895.86	-	311,360,070.14	327,355,966.00	-	-	-	327,355,966.00
เมษายน	30,595,164.91	-	136,412,440.74	167,007,605.65	-	-	-	167,007,605.65
พฤษภาคม	5,653,903.34	-	187,980,158.70	193,634,062.04	-	-	-	193,634,062.04
มิถุนายน	40,977,927.00	-	84,987,287.52	125,965,214.52	-	-	-	125,965,214.52
กรกฎาคม	50,526,978.31	-	-	50,526,978.31	-	180,835,437.61	180,835,437.61	231,362,415.92
สิงหาคม	34,545,708.05	-	-	34,545,708.05	-	226,169,786.77	226,169,787	260,715,494.82
กันยายน	263,647,073.09	-	-	263,647,073.09	-	-	-	263,647,073.09
ตุลาคม	39,863,557.72	-	1,428,000.00	41,291,557.72	-	-	-	41,291,557.72
พฤศจิกายน								
ธันวาคม								
รวม	517,228,358.63	-	899,274,129.17	1,416,502,487.80	-	407,005,224.38	407,005,224.38	1,823,507,712.18

ที่มา : ข้อมูลจากด่านศุลกากรแม่ฮ่องสอน , ด่านศุลกากรแม่สะเรียง รวบรวมโดยสำนักงานพาณิชย์จังหวัดแม่ฮ่องสอน

**4. จุดที่มีการทำการค้า: นำเข้า - ส่งออก**

จังหวัดแม่ฮ่องสอน มีพื้นที่ชายแดนติดกับสาธารณรัฐแห่งสหภาพเมียนมา ทั้ง 7 อำเภอ ระยะทางประมาณ 483 กิโลเมตร และมีจุดผ่อนปรนฯ ทางการค้า จำนวน 5 จุด ดังนี้

**4.1 ด่านศุลกากรแม่ฮ่องสอน : เขตพื้นที่รับผิดชอบจำนวน 3 จุด**

- จุดผ่อนปรนฯ บ้านห้วยผึ้ง ตำบลห้วยผา อำเภอเมืองแม่ฮ่องสอน
- จุดผ่อนปรนฯ บ้านห้วยต้นนุ่น ตำบลแม่เงา อำเภอขุนยวม
- จุดผ่อนปรนฯ บ้านน้ำเพียงดิน ตำบลผาบ่อง อำเภอเมืองแม่ฮ่องสอน

**4.2 ด่านศุลกากรแม่สะเรียง : เขตพื้นที่รับผิดชอบจำนวน 2 จุด**

- จุดผ่อนปรนฯ บ้านเสาทิน ตำบลเสาทิน อำเภอแม่สะเรียง
- จุดผ่อนปรนฯ บ้านแม่สามแลบ ตำบลแม่สามแลบ อำเภอสบเมย

การค้าชายแดนระหว่างไทย - เมียนมา ด้านจังหวัดแม่ฮ่องสอน ปี 2560 - 2566

ปี 2560				
เดือน	มูลค่ารวม	ส่งออก	นำเข้า	ดุลการค้า
ม.ค.	83,573,987.34	44,884,933.18	38,689,054.16	6,195,879.02
ก.พ.	74,733,605.15	38,057,155.45	36,676,449.70	1,380,705.75
มี.ค.	142,538,729.37	82,007,751.65	60,530,977.72	21,476,773.93
เม.ย.	86,269,361.34	55,238,768.36	31,030,592.98	24,208,175.38
พ.ค.	148,693,131.77	58,502,271.77	90,190,860.00	-31,688,588.23
มิ.ย.	98,223,074.15	51,756,311.05	46,466,763.10	5,289,547.95
ก.ค.	48,730,953.62	22,013,269.17	26,717,684.45	-4,704,415.28
ส.ค.	80,334,833.38	39,378,833.38	40,956,000.00	-1,577,166.62
ก.ย.	89,157,476.87	55,095,476.87	34,062,000.00	21,033,476.87
ต.ค.	101,256,333.94	56,274,720.19	44,981,613.75	11,293,106.44
พ.ย.	102,641,021.28	52,369,465.79	50,271,555.49	2,097,910.30
ธ.ค.	133,502,203.38	86,667,459.43	46,834,743.95	39,832,715.48
<b>รวม</b>	<b>1,189,654,711.59</b>	<b>642,246,416.29</b>	<b>547,408,295.30</b>	<b>94,838,120.99</b>
<b>%yoy</b>	<b>-2.61473028</b>	<b>19.02700195</b>	<b>-19.73670412</b>	<b>166.5833061</b>

ปี 2561				
เดือน	มูลค่ารวม	ส่งออก	นำเข้า	ดุลการค้า
ม.ค.	164,548,538.03	68,800,491.10	95,748,046.93	-26,947,555.83
ก.พ.	213,766,464.85	102,492,370.70	111,274,094.15	-8,781,723.45
มี.ค.	219,601,753.90	131,012,555.90	88,589,198.00	42,423,357.90
เม.ย.	154,657,482.27	91,048,771.07	63,608,711.20	27,440,059.87
พ.ค.	178,183,139.72	103,080,139.72	75,103,000.00	27,977,139.72
มิ.ย.	167,309,069.10	107,468,634.22	59,840,434.88	47,628,199.34
ก.ค.	80,509,101.34	43,032,951.17	37,476,150.17	5,556,801.00
ส.ค.	82,786,440.57	40,789,457.12	41,996,983.45	-1,207,526.33
ก.ย.	97,908,633.53	33,674,531.19	64,234,102.34	-30,559,571.15
ต.ค.	119,026,072.67	42,098,091.01	76,927,981.66	-34,829,890.65
พ.ย.	146,115,143.71	52,391,593.82	93,723,549.89	-41,331,956.07
ธ.ค.	138,353,232.04	76,182,951.44	62,170,280.60	14,012,670.84
<b>รวม</b>	<b>1,762,765,071.73</b>	<b>892,072,538.46</b>	<b>870,692,533.27</b>	<b>21,380,005.19</b>
<b>%yoy</b>	<b>48.17</b>	<b>38.90</b>	<b>59.06</b>	<b>-77.46</b>



ปี 2562				
เดือน	มูลค่ารวม	ส่งออก	นำเข้า	ดุลการค้า
ม.ค.	77,707,973.62	31,069,008.39	46,638,965.23	-15,569,956.84
ก.พ.	116,421,293.53	48,861,455.82	67,559,837.71	-18,698,381.89
มี.ค.	135,625,244.59	66,989,369.58	68,635,875.01	-1,646,505.43
เม.ย.	99,425,849.40	64,235,749.94	35,190,099.46	29,045,650.48
พ.ค.	92,532,471.72	67,972,526.76	24,559,944.96	43,412,581.80
มิ.ย.	87,530,988.91	69,734,919.87	17,796,069.04	51,938,850.83
ก.ค.	67,296,773.04	34,401,786.04	32,894,987.00	1,506,799.04
ส.ค.	72,335,541.07	43,502,541.07	28,833,000.00	14,669,541.07
ก.ย.	91,436,989.02	51,847,247.42	39,589,741.60	12,257,505.82
ต.ค.	83,751,232.47	52,147,265.38	31,603,967.09	20,543,298.29
พ.ย.	96,268,284.39	30,699,789.60	65,568,494.79	-34,868,705.19
ธ.ค.	147,665,588.86	61,206,667.54	86,458,921.32	-25,252,253.78
<b>รวม</b>	<b>1,167,998,230.62</b>	<b>622,668,327.41</b>	<b>545,329,903.21</b>	<b>77,338,424.20</b>
<b>%yoy</b>	<b>-33.74</b>	<b>-30.20</b>	<b>-37.37</b>	<b>261.73</b>

ปี 2563				
เดือน	มูลค่ารวม	ส่งออก	นำเข้า	ดุลการค้า
ม.ค.	91,317,745.53	43,625,905.25	47,691,840.28	-4,065,935.03
ก.พ.	76,969,600.03	41,971,434.72	34,998,165.31	6,973,269.41
มี.ค.	89,350,104.16	53,829,209.61	35,520,894.55	18,308,315.06
เม.ย.	0.00	0.00	0.00	0.00
พ.ค.	0.00	0.00	0.00	0.00
มิ.ย.	0.00	0.00	0.00	0.00
ก.ค.	47,418,638.18	29,083,555.22	18,335,082.96	10,748,472.26
ส.ค.	60,422,039.99	32,976,238.32	27,445,801.67	5,530,436.65
ก.ย.	14,735,908.00	1,478,308.00	13,257,600.00	-11,779,292.00
ต.ค.	0.00	0.00	0.00	0.00
พ.ย.	0.00	0.00	0.00	0.00
ธ.ค.	0.00	0.00	0.00	0.00
<b>รวม</b>	<b>380,214,035.89</b>	<b>202,964,651.12</b>	<b>177,249,384.77</b>	<b>25,715,266.35</b>
<b>%yoy</b>	<b>-67.45</b>	<b>-67.40</b>	<b>-67.50</b>	<b>-66.75</b>

ปี 2564				
เดือน	มูลค่ารวม	ส่งออก	นำเข้า	ดุลการค้า
ม.ค.	0.00	0.00	0.00	0.00
ก.พ.	0.00	0.00	0.00	0.00
มี.ค.	0.00	0.00	0.00	0.00
เม.ย.	26,601,091.10	25,040,738.12	1,560,352.98	23,480,385.14
พ.ค.	35,245,712.90	35,084,532.90	161,180.00	34,923,352.90
มิ.ย.	35,527,472.63	35,401,022.63	126,450.00	35,274,572.63
ก.ค.	24,152,604.14	24,046,984.14	105,620.00	23,941,364.14
ส.ค.	7,229,103.38	7,155,603.38	73,500.00	7,082,103.38
ก.ย.	19,527,252.27	10,325,752.27	9,201,500.00	1,124,252.27
ต.ค.	20,055,621.36	19,907,621.36	148,000.00	19,759,621.36
พ.ย.	19,255,301.22	19,131,301.22	124,000.00	19,007,301.22
ธ.ค.	22,570,598.66	22,383,480.66	187,118.00	22,196,362.66
<b>รวม</b>	<b>210,164,757.66</b>	<b>198,477,036.68</b>	<b>11,687,720.98</b>	<b>186,789,315.70</b>
<b>%yoy</b>	<b>-44.72</b>	<b>-2.21</b>	<b>-93.41</b>	<b>626.38</b>

ปี 2565				
เดือน	มูลค่ารวม	ส่งออก	นำเข้า	ดุลการค้า
ม.ค.	32,437,830.27	32,246,330.27	191,500.00	32,054,830.27
ก.พ.	48,293,825.73	42,652,825.73	5,641,000.00	37,011,825.73
มี.ค.	117,909,241.10	53,108,241.10	64,801,000.00	-11,692,758.90
เม.ย.	91,784,047.07	40,052,047.07	51,732,000.00	-11,679,952.93
พ.ค.	104,699,834.35	53,940,334.35	50,759,500.00	3,180,834.35
มิ.ย.	103,347,397.14	37,052,797.14	66,294,600.00	-29,241,802.86
ก.ค.	160,141,696.76	36,678,876.76	123,462,820.00	-86,783,943.24
ส.ค.	144,430,374.78	30,595,094.78	113,835,280.00	-83,240,185.22
ก.ย.	139,279,065.37	27,148,985.37	112,130,080.00	-84,981,094.63
ต.ค.	108,600,288.60	23,258,068.60	85,342,220.00	-62,084,151.40
พ.ย.	177,848,309.57	26,660,409.57	151,187,900.00	-124,527,490.43
ธ.ค.	214,130,441.14	20,322,691.14	193,807,750.00	-173,485,058.86
<b>รวม</b>	<b>1,442,902,351.88</b>	<b>423,716,701.88</b>	<b>1,019,185,650.00</b>	<b>-595,468,948.12</b>
<b>%yoy</b>	<b>586.56</b>	<b>113.48</b>	<b>8,620.14</b>	<b>-418.79</b>

ปี 2566				
เดือน	มูลค่ารวม	ส่งออก	นำเข้า	ดุลการค้า
ม.ค.	116,700,488.31	29,855,838.31	86,844,650.00	-56,988,811.69
ก.พ.	130,096,615.00	9,853,015.00	120,243,600.00	-110,390,585.00
มี.ค.	131,826,521.37	46,757,121.37	85,069,400.00	-38,312,278.63
เม.ย.	35,350,556.06	32,200,056.06	3,150,500.00	29,049,556.06
พ.ค.	37,192,604.00	36,319,104.00	873,500.00	35,445,604.00
มิ.ย.	36,076,533.24	33,969,233.24	2,107,300.00	31,861,933.24
ก.ค.	16,330,089.86	16,268,089.86	62,000.00	16,206,089.86
ส.ค.	18,528,980.80	18,504,480.80	24,500.00	18,479,980.80
ก.ย.	21,733,204.72	20,415,504.72	1,317,700.00	19,097,804.72
ต.ค.	22,736,063.00	21,298,063.00	1,438,000.00	19,860,063.00
พ.ย.	-	-	-	-
ธ.ค.	-	-	-	-
รวม	566,571,656.36	265,440,506.36	301,131,150.00	-35,690,643.64
%yoy	-60.73	-37.35	-70.45	94.01



ตารางแสดงมูลค่าชายแดนระหว่างไทย – เมียนมา ด้านจังหวัดแม่ฮ่องสอน  
มูลค่าการค้ารวม ส่งออก นำเข้า ดุลการค้า ปี 2561 – 2566

ปี	มูลค่ารวม	ส่งออก	นำเข้า	ดุลการค้า
2561	1,762,765,071.73	892,072,538.46	870,692,533.27	21,380,005.19
%yoy	48.17	38.90	59.06	-77.46
2562	1,167,998,230.62	622,668,327.41	545,329,903.21	77,338,424.20
%yoy	-33.74	-30.20	-37.37	261.73
2563	380,214,035.89	202,964,651.12	177,249,384.77	25,715,266.35
%yoy	-67.45	-67.40	-67.50	-66.75
2564	210,164,757.66	198,477,036.68	11,687,720.98	186,789,315.70
%yoy	-44.72	-2.21	-93.41	626.38
2565	1,442,902,351.88	423,716,701.88	1,019,185,650.00	-595,468,948.12
%yoy	586.56	113.48	8,620.14	-418.79
2566	566,571,656.36	265,440,506.36	301,131,150.00	-35,690,643.64
%yoy	-60.73	-37.35	-70.45	94.01

\*ข้อมูล ณ เดือนตุลาคม 2566

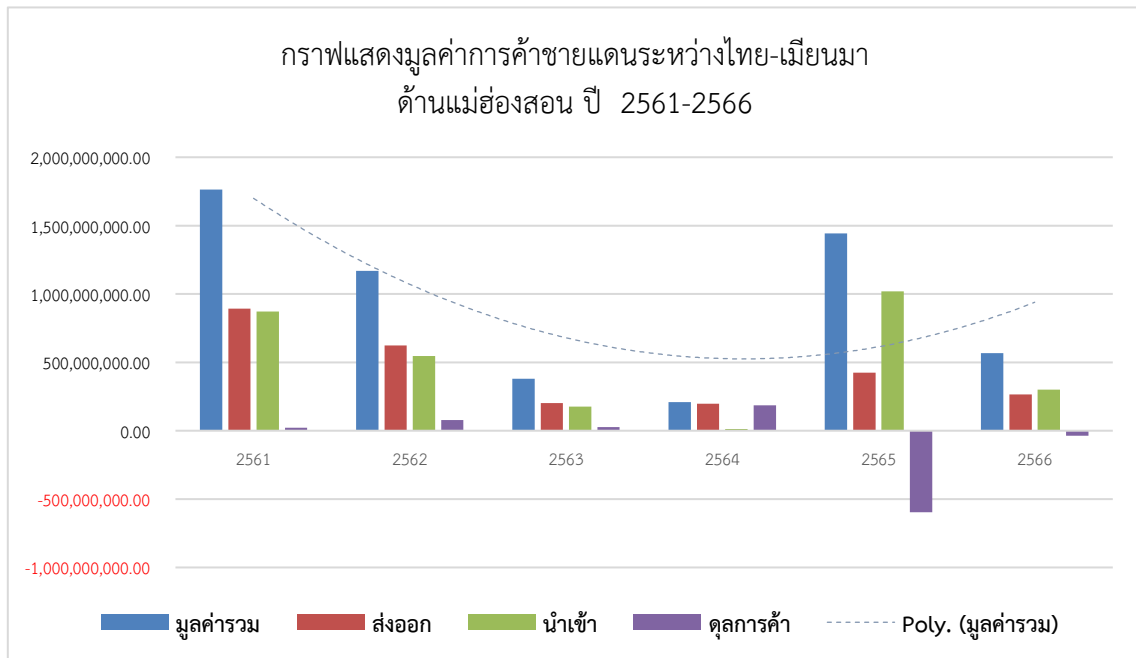

ปี	มูลค่ารวม	ส่งออก	นำเข้า	ดุลการค้า
2557	927,980,724.44	414,936,045.44	513,044,679.00	-89,108,633.56
2558	1,562,906,303.66	845,923,958.66	716,982,345.00	128,941,613.66
2559	1,221,596,156.18	539,580,436.18	682,015,720.00	-142,435,283.82
2560	1,189,654,711.59	642,246,416.29	547,408,295.30	94,838,120.99
2561	1,762,765,071.73	892,072,538.46	870,692,533.27	21,380,005.19
2562	1,167,998,230.62	622,668,327.41	545,329,903.21	77,338,424.20
2563	380,214,035.89	202,964,651.12	177,249,384.77	25,715,266.35
2564	209,911,857.66	198,477,036.68	11,687,720.98	186,789,315.70
2565	1,442,902,351.88	423,716,701.88	1,019,185,650.00	-595,468,948.12
2566	566,571,656.36	265,440,506.36	301,131,150.00	-35,690,643.64
<b>รวม</b>	<b>10,432,501,100.01</b>	<b>5,048,026,618.48</b>	<b>5,384,727,381.53</b>	<b>-327,700,763.05</b>

\*ข้อมูล ณ เดือนตุลาคม 2566

กราฟแสดงมูลค่าการค้ารวม ส่งออก นำเข้า ดุลการค้า ระหว่างไทย-เมียนมา  
ปี 2557 - 2566

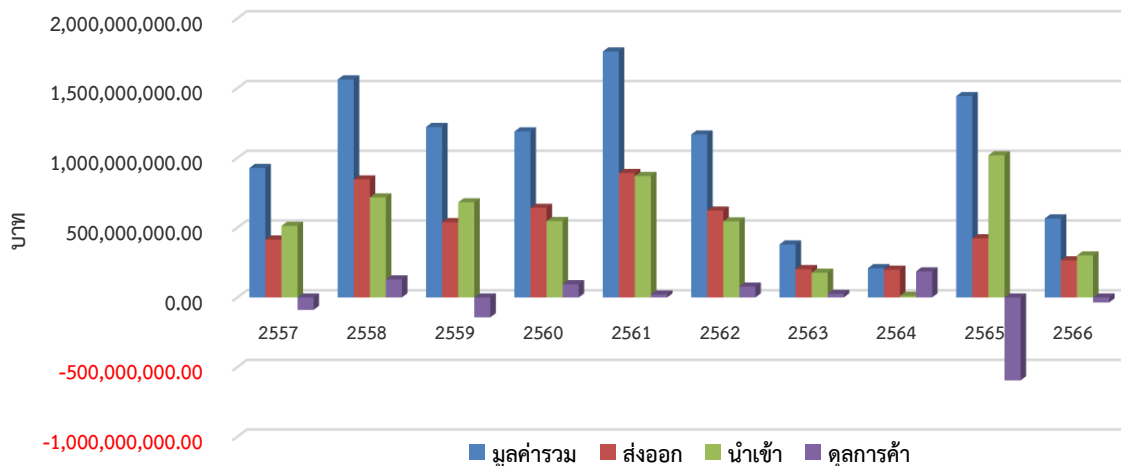

## 5. เอกสารแนบท้ายและแหล่งข่าวที่ใช้อ้างอิง

หน้า ๒๘

เล่ม ๑๔๐ ตอนพิเศษ ๒๐๔ ง

ราชกิจจานุเบกษา

๒๕ สิงหาคม ๒๕๖๖

## ประกาศกรมปศุสัตว์

เรื่อง ชะลอการนำเข้าหรือนำผ่านราชอาณาจักรซึ่งโค กระบือ หรือซากโค ซากกระบือ

จากสาธารณรัฐแห่งสหภาพเมียนมาร์

พ.ศ. ๒๕๖๖

สืบเนื่องจากประกาศกรมปศุสัตว์ เรื่อง ชะลอการนำเข้าหรือนำผ่านราชอาณาจักรซึ่งโค กระบือ หรือซากโค ซากกระบือ จากสาธารณรัฐแห่งสหภาพเมียนมาร์ พ.ศ. ๒๕๖๖ ลงวันที่ ๑๕ พฤษภาคม ๒๕๖๖ ประกาศในราชกิจจานุเบกษา เมื่อวันที่ ๒๕ พฤษภาคม ๒๕๖๖ ซึ่งมีผลใช้บังคับได้เป็นเวลาเก้าสิบวัน นับตั้งแต่วันที่ ๓๐ พฤษภาคม ๒๕๖๖ นั้น สิ้นสุดการใช้บังคับในวันที่ ๒๘ สิงหาคม ๒๕๖๖ แต่อย่างไรก็ตาม ยังมีรายงานการระบาดของโรคปากและเท้าเปื่อย (Foot and Mouth Disease : FMD) ในพื้นที่ของสาธารณรัฐแห่งสหภาพเมียนมาร์ จากองค์การสุขภาพสัตว์โลก (World Organisation for Animal Health : WOAH) ซึ่งโรคระบาดสัตว์ดังกล่าวสามารถแพร่กระจายไปอย่างกว้างขวางได้ โดยมีสาเหตุสำคัญมาจากการเคลื่อนย้ายสัตว์ป่วยหรือสัตว์ที่เป็นพาหะนำโรคหรือซากของสัตว์ซึ่งป่วยหรือตายโดยโรคระบาดสัตว์ดังกล่าวไปยังท้องที่ต่าง ๆ และเพื่อเป็นการป้องกันไม่ให้เกิดโรคระบาดสัตว์ดังกล่าวแพร่กระจายเข้ามา ซึ่งจะส่งผลกระทบต่อการค้าเลี้ยงโคและกระบือในประเทศ

อาศัยอำนาจตามความในมาตรา ๖ วรรคหนึ่ง และมาตรา ๓๓ แห่งพระราชบัญญัติโรคระบาดสัตว์ พ.ศ. ๒๕๕๘ อธิบดีกรมปศุสัตว์ จึงออกประกาศไว้ ดังต่อไปนี้

ข้อ ๑ ให้ชะลอการนำเข้าหรือนำผ่านราชอาณาจักรซึ่งโค กระบือ หรือซากโค ซากกระบือ ที่มีแหล่งกำเนิดจากสาธารณรัฐแห่งสหภาพเมียนมาร์

ข้อ ๒ ประกาศฉบับนี้ให้มีผลใช้บังคับได้เป็นเวลาเก้าสิบวันนับตั้งแต่วันที่ ๒๘ สิงหาคม ๒๕๖๖ เป็นต้นไป

ประกาศ ณ วันที่ ๑๖ สิงหาคม พ.ศ. ๒๕๖๖

สมชวน รัตนมังคลานนท์

อธิบดีกรมปศุสัตว์