

รายงานภาวะการค้าชายแดนไทย - เมียนมา

ด้านจังหวัดแม่ฮ่องสอน



ประจำเดือนสิงหาคม พ.ศ. 2566



ศูนย์พัฒนาการค้าและธุรกิจไทยในอาเซียน
สำนักงานพาณิชย์จังหวัดแม่ฮ่องสอน

ข้อมูลภาวะการค้าชายแดน ประจำเดือนสิงหาคม 2566

1. ภาวะการค้าชายแดนไทยกับสาธารณรัฐแห่งสหภาพเมียนมา ด้านจังหวัดแม่ฮ่องสอน

1.1 มูลค่าการค้ารวม รวมทั้งสิ้น 18.53 ล้านบาท เพิ่มขึ้น ▲ จากเดือนที่ผ่านมา 2.20 ล้านบาท หรือคิดเป็น ร้อยละ 13.47 (เดือนกรกฎาคม 2566 มูลค่า 16.33 ล้านบาท) สินค้าส่งออกที่สำคัญ ได้แก่ น้ำมันเชื้อเพลิง รถแทรกเตอร์ รถยนต์เก่าใช้แล้ว สินค้าอุปโภคบริโภค และบะหมี่กึ่งสำเร็จรูป สำหรับสินค้านำเข้า ในเดือนสิงหาคมมีเพียงประเภทเดียวคือ สินค้าอุปโภคบริโภค

เมื่อเทียบมูลค่าการค้ารวมในเดือนเดียวกันของปีก่อน ลดลง ▼ 125.90 ล้านบาท หรือคิดเป็นร้อยละ 87.17 (เดือนสิงหาคม 2565 มูลค่า 144.43 ล้านบาท)



1.2 มูลค่าการส่งออก รวมทั้งสิ้น 18.50 ล้านบาท เพิ่มขึ้น ▲ จากเดือนที่ผ่านมา จำนวน 2.23 ล้านบาท หรือคิดเป็น ร้อยละ 13.71 (เดือนกรกฎาคม 2566 มูลค่า 16.27 ล้านบาท)

เมื่อเทียบกับเดือนเดียวกันของปีก่อน ลดลง ▼ 12.09 ล้านบาท หรือคิดเป็นร้อยละ 39.52 (เดือนสิงหาคม 2565 มูลค่าการส่งออกทั้งสิ้น 30.60 ล้านบาท)

สินค้าส่งออก ชายแดนไทย - เมียนมา ด้านจังหวัดแม่ฮ่องสอน ประจำเดือนสิงหาคม 2566

ลำดับที่	รายการสินค้า	ด่านศุลกากรแม่ฮ่องสอน			ด่านศุลกากรแม่สะเรียง			รวมส่งออก					
		จำนวน	น้ำหนัก (กก.)	มูลค่า (บาท)	จำนวน	น้ำหนัก (กก.)	มูลค่า (บาท)	จำนวน	น้ำหนัก (กก.)	มูลค่า (บาท)			
1	เบียร์กระป๋อง	35,940.00	สิ่ง	328,284.00	9,244,269.00	-	-	-	35,940.00	สิ่ง	328,284.00	9,244,269.00	
2	น้ำมันเชื้อเพลิง		ลิตร			240,000.00	ลิตร	196,800.00	6,316,800.00	240,000.00	ลิตร	196,800.00	6,316,800.00
3	รถแทรกเตอร์	3.00	คัน	4,450.00	1,060,000.00	-	-	-	3.00	คัน	4,450.00	1,060,000.00	
4	รถยนต์เก่าใช้แล้ว	6.00	คัน	9,950.00	820,000.00	-	-	-	6.00	คัน	9,950.00	820,000.00	
5	สินค้าอุปโภคบริโภค	180.00	PK	18.00	1,260.00	5,357.00	PK	15,716.00	549,940.00	5,537.00	คัน	15,734.00	551,200.00
6	บะหมี่กึ่งสำเร็จรูป	730.00	Unit	3,153.60	512,211.80	-	Unit	-	-	730.00	Unit	3,153.60	512,211.80
	รวม			345,855.60	11,637,740.80			212,516.00	6,866,740.00			558,371.60	18,504,480.80

ที่มา : ข้อมูลจากด่านศุลกากรแม่ฮ่องสอน , ด่านศุลกากรแม่สะเรียง รวบรวมโดยสำนักงานพาณิชย์จังหวัดแม่ฮ่องสอน

ประเภทสินค้าที่มีมูลค่าการส่งออก 6 อันดับแรก ได้แก่ เบียร์กระป๋อง น้ำมันเชื้อเพลิง รถแทรกเตอร์ รถยนต์เก่าใช้แล้ว สินค้าอุปโภคบริโภค และบะหมี่กึ่งสำเร็จรูป ตามลำดับ

สัดส่วนมูลค่าสินค้าส่งออก ด้านจังหวัดแม่ฮ่องสอน 6 อันดับแรก
ประจำเดือนสิงหาคม 2566

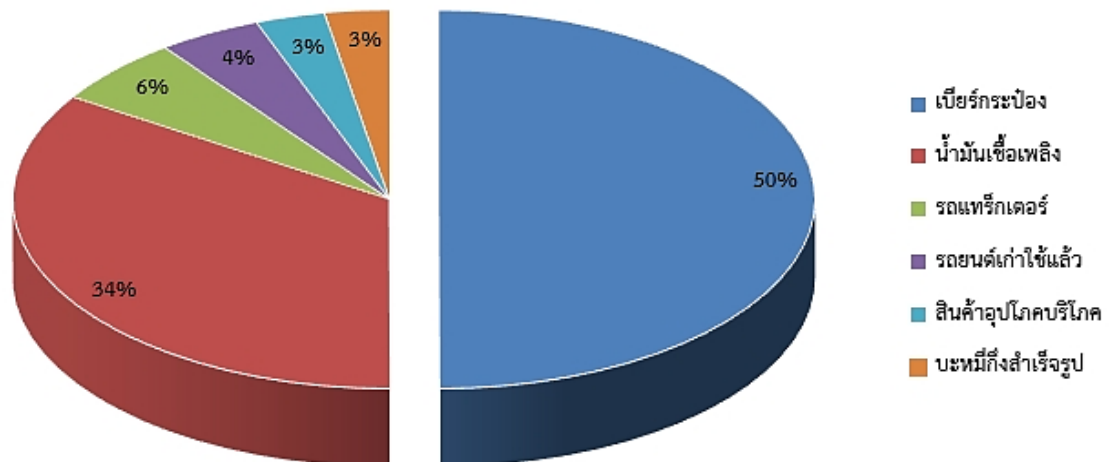

1.3 มูลค่าการนำเข้า รวมทั้งสิ้น 0.02 ล้านบาท ลดลง ▼ จากเดือนที่ผ่านมา 0.04 ล้านบาท หรือคิดเป็นร้อยละ 66.66 (เดือนกรกฎาคม 2566 มูลค่า 0.06 ล้านบาท)

เมื่อเทียบกับเดือนเดียวกันของปีก่อน ลดลง ▼ ถึง 113.81 ล้านบาท หรือคิดเป็นร้อยละ 99.98 (เดือนสิงหาคม 2565 มูลค่า 113.84 ล้านบาท)

สินค้านำเข้า ชายแดนไทย - เมียนมา ด้านจังหวัดแม่ฮ่องสอน ประจำเดือนสิงหาคม 2566

ลำดับที่	รายการสินค้า	ด่านศุลกากรแม่ฮ่องสอน			ด่านศุลกากรแม่สะเรียง			รวมนำเข้า		
		จำนวน	น้ำหนัก (กก.)	มูลค่า (บาท)	จำนวน	น้ำหนัก (กก.)	มูลค่า (บาท)	จำนวน	น้ำหนัก (กก.)	มูลค่า (บาท)
1	สินค้าอุปโภคบริโภค		1,225.00	24,500.00	ไม่มีการนำเข้า				1,225.00	24,500.00
	รวม		1,225.00	24,500.00					1,225.00	24,500.00

ที่มา : ข้อมูลจากด่านศุลกากรแม่ฮ่องสอน , ด่านศุลกากรแม่สะเรียง รวบรวมโดยสำนักงานพาณิชย์จังหวัดแม่ฮ่องสอน

ประเภทสินค้าที่มีการนำเข้า มีเพียงสินค้าประเภทเดียวเท่านั้น คือ สินค้าอุปโภคบริโภค

สัดส่วนมูลค่าสินค้านำเข้า ด้านจังหวัดแม่ฮ่องสอน ประจำเดือนสิงหาคม 2566

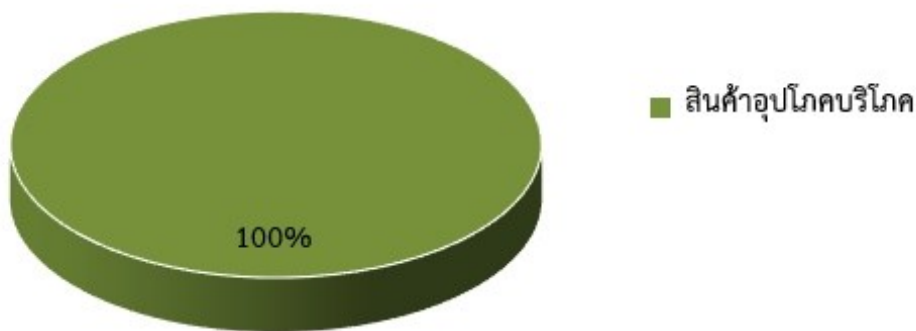

1.4 ดุลการค้า เดือนสิงหาคม 2566 เกินดุลการค้า 18.48 ล้านบาท ดุลการค้าเพิ่มขึ้น ▲ จากเดือนที่ผ่านมา จำนวน 2.27 ล้านบาท คิดเป็นร้อยละ 14.03 (เดือนกรกฎาคม 2566 เกินดุลการค้า 16.21 ล้านบาท)

เมื่อเทียบกับเดือนเดียวกันของปีก่อน ดุลการค้าเพิ่มขึ้น ▲ 101.72 ล้านบาท คิดเป็นร้อยละ 122.20 (เทียบกับเดือนสิงหาคม 2565 ขาดดุล 83.24 ล้านบาท)

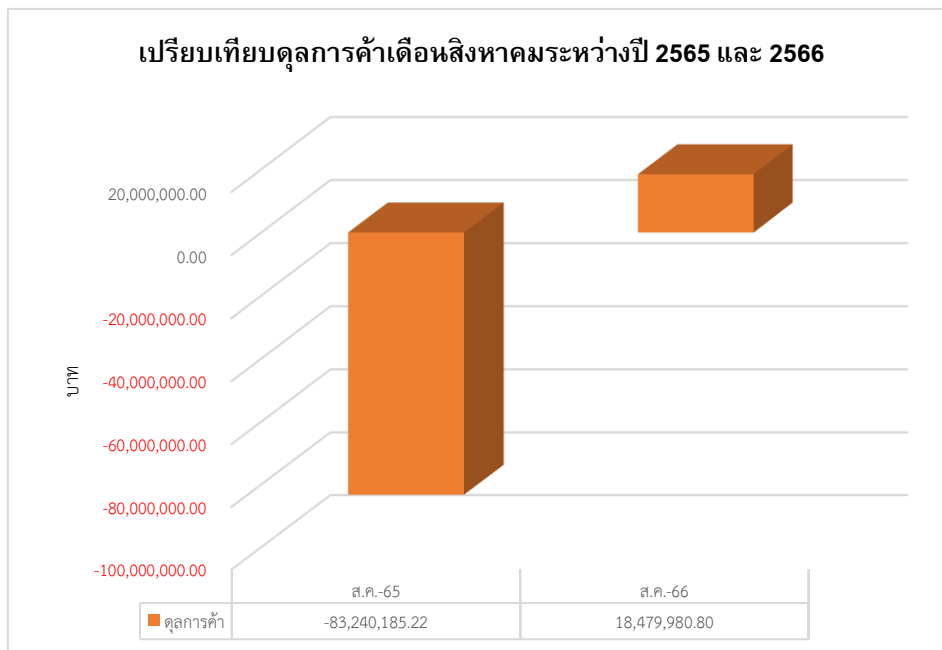

1.5 สถานการณ์ด้านการค้าชายแดน เดือนมกราคม - สิงหาคม 2566 เมื่อเทียบกับช่วงเดียวกันของปี 2565

มูลค่าการค้ารวมในเดือนมกราคม - สิงหาคม 2566 เท่ากับ 522.10 ล้านบาท แบ่งเป็นมูลค่าการส่งออก 223.73 ล้านบาท และมูลค่าการนำเข้า 298.38 ล้านบาท ขาดดุลการค้าสะสม 74.65 ล้านบาท เมื่อเทียบกับช่วงเวลาเดียวกันในปี 2565 พบว่า มูลค่าการค้ารวม ลดลง ▼ 280.94 ล้านบาท หรือคิดเป็นร้อยละ 34.98 จากมูลค่าการนำเข้าที่ลดลง ▼ 178.34 ล้านบาท หรือคิดเป็นร้อยละ 37.41 รวมถึงมูลค่าการส่งออก ลดลง ▼ 102.60 ล้านบาท หรือคิดเป็นร้อยละ 31.44 และดุลการค้าลดลง ▼ 75.74 ล้านบาท คิดเป็นร้อยละ 50.36 (ในช่วงเดียวกันของปี 2565 มีมูลค่าการค้ารวม 803.04 ล้านบาท แบ่งเป็นมูลค่าการส่งออก 326.33 ล้านบาท และมูลค่าการนำเข้า 476.72 ล้านบาท ดุลการค้าขาดดุล -150.39 ล้านบาท)

2. ความเคลื่อนไหวที่เกี่ยวข้องกับการค้า

2.1 ภาพรวมการค้าชายแดนด้านจังหวัดแม่ฮ่องสอน เดือนสิงหาคม 2566

ภาพรวมในช่วงเดือนสิงหาคม 2566 พบว่ามูลค่าการค้าโดยรวมเพิ่มขึ้น ▲ ร้อยละ 13.47 เมื่อเทียบกับเดือนก่อน (เดือนกรกฎาคม 2566) และมูลค่าการส่งออกเพิ่มขึ้น ▲ ร้อยละ 13.75 โดยสินค้าส่งออกสำคัญที่มีมูลค่า ได้แก่ เบียร์กระป๋อง จำนวน 9.24 ล้านบาท น้ำมันเชื้อเพลิง จำนวน 6.32 ล้านบาท รถแทรกเตอร์ จำนวน 1.06 ล้านบาท รถยนต์เก่าใช้แล้ว จำนวน 0.82 ล้านบาท สินค้าอุปโภคบริโภค จำนวน 0.55 ล้านบาท และบะหมี่กึ่งสำเร็จรูป จำนวน 0.51 ล้านบาท ตามลำดับ

ในขณะที่มูลค่านำเข้าลดลง ▼ ถึงร้อยละ 60.48 เมื่อเทียบกับเดือนก่อน (กรกฎาคม 2566) โดยมีที่มาจากการนำเข้าสินค้าที่มีมูลค่าเพียงประเภทเดียว คือ สินค้าอุปโภคบริโภค จำนวน 0.024 ล้านบาท

จากการที่กรมปศุสัตว์ได้ประกาศมาตรการชะลอการนำเข้าซึ่งโค กระบือ หรือซากโค ซากกระบือจาก สาธารณรัฐแห่งสหภาพเมียนมา เป็นเวลาเก้าสิบวัน นับตั้งแต่วันที่ 30 พฤษภาคม 2566 และได้สิ้นสุดการใช้บังคับในวันที่ 28 สิงหาคม 2566 แต่ปัจจุบันยังมีรายงานการระบาดของโรคปากและเท้าเปื่อย (Foot and Mouth Disease : FMD) ในพื้นที่ของสาธารณรัฐแห่งสหภาพเมียนมาร์ จากองค์การสุขภาพสัตว์โลก ซึ่งโรคระบาดสัตว์ดังกล่าวสามารถแพร่กระจายไปอย่างกว้างขวางโดยมีสาเหตุสำคัญมาจากการเคลื่อนย้ายสัตว์ที่ป่วยหรือสัตว์ที่เป็นพาหะนำโรคหรือซากสัตว์ และเพื่อเป็นการป้องกันไม่ให้โรคระบาดสัตว์แพร่กระจายเข้ามาในประเทศไทย จึงประกาศขยายระยะเวลาการชะลอการนำเข้าหรือนำผ่านราชอาณาจักรซึ่งโค กระบือ หรือซากโค ซากกระบือ จากสาธารณรัฐแห่งสหภาพเมียนมาร์ให้มีผลใช้บังคับได้เป็นเวลาเก้าสิบวัน นับตั้งแต่วันที่ 28 สิงหาคม 2566 เป็นต้นไป ซึ่งจะส่งผลต่อการนำเข้าซึ่งโค กระบือ หรือซากโค ซากกระบือ ในประเทศต่อเนื่องไป

2.2 สถานการณ์ชายแดนประเทศเมียนมาที่ส่งผลกระทบต่อการค้าชายแดนในเดือนสิงหาคม 2566

2.2.1 จากเหตุการณ์สู้รบตามแนวชายแดนไทย-เมียนมาอย่างต่อเนื่อง ระหว่างทหารเมียนมากับกองกำลังชนกลุ่มน้อย กลุ่มต่อต้านรัฐบาลเมียนมา บริเวณแนวชายแดนพื้นที่ด้านตรงข้ามอำเภอเมืองแม่ฮ่องสอน และอำเภอแม่สะเรียง จังหวัดแม่ฮ่องสอน

2.2.2 คาคการณ์เดือนกันยายน 2566 สถานการณ์การค้าชายแดนเพิ่มขึ้น เนื่องจากคณะกรรมการศูนย์สั่งการชายแดนไทยกับประเทศเพื่อนบ้านด้านเมียนมาจังหวัดแม่ฮ่องสอน เปิดช่องทางการเข้า - ออก ตามปกติผ่านจุดผ่อนปรนบ้านห้วยต้นนุ่น ตำบลแม่เงา อำเภอขุนยวม จังหวัดแม่ฮ่องสอน โดยเน้นสินค้าอุปโภคบริโภค เพื่อเป็นแรงเสริมให้กับผู้ลี้ภัยความไม่สงบเดินทางกลับเข้าประเทศ และให้มีการตรวจสอบรายการสินค้าส่งออกที่มีผลกระทบต่อความมั่นคงอย่างเข้มงวดยิ่งขึ้น

3. สินค้าผ่านแดนประจำเดือนสิงหาคม 2566 (ประเภทสินค้าผ่านแดน ได้แก่ สินแร่ดีบุกและบุหรี่ป่าต่างประเทศ)

ลำดับที่	รายการสินค้า	ด้านศุลกากรแม่ฮ่องสอน			ด้านศุลกากรแม่สะเรียง			รวมผ่านแดน				
		จำนวน	น้ำหนัก (กก.)	มูลค่า (บาท)	จำนวน	น้ำหนัก (กก.)	มูลค่า (บาท)	จำนวน	น้ำหนัก (กก.)	มูลค่า (บาท)		
1	สินแร่ดีบุก	-	กึ่ง	-	16,319.00	กึ่ง	862,378.00	226,169,786.77	16,319.00	กึ่ง	862,378.00	226,169,786.77
2	บุหรี่ป่าต่างประเทศ	2,460.00	สิ่ง	31,148.00	34,545,708.05	-	สิ่ง	-	2,460.00	สิ่ง	31,148.00	34,545,708.05
	รวม	2,460.00		31,148.00	34,545,708.05	16,319.00	862,378.00	226,169,786.77			893,526.00	260,715,494.82

ที่มา : ข้อมูลจากด้านศุลกากรแม่ฮ่องสอน , ด้านศุลกากรแม่สะเรียง รวบรวมโดยสำนักงานพาณิชย์จังหวัดแม่ฮ่องสอน

ตารางแสดงมูลค่าสินค้าผ่านแดนด้านจังหวัดแม่ฮ่องสอนตั้งแต่เดือนมกราคม - ปัจจุบัน (เดือนสิงหาคม)

มูลค่าสินค้าผ่านแดนด้านจังหวัดแม่ฮ่องสอน ปี 2566 (บาท)

เดือน	ด้านศุลกากรแม่ฮ่องสอน			ด้านศุลกากรแม่ฮ่องสอน	ด้านศุลกากรแม่สะเรียง		ด้านศุลกากรแม่สะเรียง	รวมทั้งหมด
	บ้านห้วยผึ้ง	บ้านน้ำเพียงดิน	บ้านห้วยต้นนุ่น		บ้านเสาหิน	บ้านแม่สามแลบ		
มกราคม	-	-	163,570,600.02	163,570,600.02	-	-	-	163,570,600.02
กุมภาพันธ์	35,422,150.35	-	13,535,572.05	48,957,722.40	-	-	-	48,957,722.40
มีนาคม	15,995,895.86	-	311,360,070.14	327,355,966.00	-	-	-	327,355,966.00
เมษายน	30,595,164.91	-	136,412,440.74	167,007,605.65	-	-	-	167,007,605.65
พฤษภาคม	5,653,903.34	-	187,980,158.70	193,634,062.04	-	-	-	193,634,062.04
มิถุนายน	40,977,927.00	-	84,987,287.52	125,965,214.52	-	-	-	125,965,214.52
กรกฎาคม	50,526,978.31	-	-	50,526,978.31	-	180,835,437.61	180,835,437.61	231,362,415.92
สิงหาคม	34,545,708.05	-	-	34,545,708.05	-	226,169,786.77	226,169,787	260,715,494.82
กันยายน				-			-	-
ตุลาคม				-			-	-
พฤศจิกายน				-			-	-
ธันวาคม				-			-	-
รวม	213,717,727.82	-	897,846,129.17	1,111,563,856.99	-	407,005,224.38	407,005,224.38	1,518,569,081.37

4. จุดที่มีการทำการค้า: นำเข้า - ส่งออก

จังหวัดแม่ฮ่องสอน มีพื้นที่ชายแดนติดกับสาธารณรัฐแห่งสหภาพเมียนมา ทั้ง 7 อำเภอ ระยะทางประมาณ 483 กิโลเมตร และมีจุดผ่อนปรนฯ ทางการค้า จำนวน 5 จุด ดังนี้

3.1 ด้านศุลกากรแม่ฮ่องสอน : เขตพื้นที่รับผิดชอบจำนวน 3 จุด

- จุดผ่อนปรนฯ บ้านห้วยผึ้ง ตำบลห้วยผา อำเภอเมืองแม่ฮ่องสอน
- จุดผ่อนปรนฯ บ้านห้วยต้นนุ่น ตำบลแม่เงา อำเภอขุนยวม
- จุดผ่อนปรนฯ บ้านน้ำเพียงดิน ตำบลผาบ่อง อำเภอเมืองแม่ฮ่องสอน

3.2 ด้านศุลกากรแม่สะเรียง : เขตพื้นที่รับผิดชอบจำนวน 2 จุด

- จุดผ่อนปรนฯ บ้านเสาหิน ตำบลเสาหิน อำเภอแม่สะเรียง
- จุดผ่อนปรนฯ บ้านแม่สามแลบ ตำบลแม่สามแลบ อำเภอสบเมย

การค้าชายแดนระหว่างไทย - เมียนมา ด้านจังหวัดแม่ฮ่องสอน ปี 2560 - 2566

ปี 2560				
เดือน	มูลค่ารวม	ส่งออก	นำเข้า	ดุลการค้า
ม.ค.	83,573,987.34	44,884,933.18	38,689,054.16	6,195,879.02
ก.พ.	74,733,605.15	38,057,155.45	36,676,449.70	1,380,705.75
มี.ค.	142,538,729.37	82,007,751.65	60,530,977.72	21,476,773.93
เม.ย.	86,269,361.34	55,238,768.36	31,030,592.98	24,208,175.38
พ.ค.	148,693,131.77	58,502,271.77	90,190,860.00	-31,688,588.23
มิ.ย.	98,223,074.15	51,756,311.05	46,466,763.10	5,289,547.95
ก.ค.	48,730,953.62	22,013,269.17	26,717,684.45	-4,704,415.28
ส.ค.	80,334,833.38	39,378,833.38	40,956,000.00	-1,577,166.62
ก.ย.	89,157,476.87	55,095,476.87	34,062,000.00	21,033,476.87
ต.ค.	101,256,333.94	56,274,720.19	44,981,613.75	11,293,106.44
พ.ย.	102,641,021.28	52,369,465.79	50,271,555.49	2,097,910.30
ธ.ค.	133,502,203.38	86,667,459.43	46,834,743.95	39,832,715.48
รวม	1,189,654,711.59	642,246,416.29	547,408,295.30	94,838,120.99
%yoy	-2.61473028	19.02700195	-19.73670412	166.5833061

ปี 2561				
เดือน	มูลค่ารวม	ส่งออก	นำเข้า	ดุลการค้า
ม.ค.	164,548,538.03	68,800,491.10	95,748,046.93	-26,947,555.83
ก.พ.	213,766,464.85	102,492,370.70	111,274,094.15	-8,781,723.45
มี.ค.	219,601,753.90	131,012,555.90	88,589,198.00	42,423,357.90
เม.ย.	154,657,482.27	91,048,771.07	63,608,711.20	27,440,059.87
พ.ค.	178,183,139.72	103,080,139.72	75,103,000.00	27,977,139.72
มิ.ย.	167,309,069.10	107,468,634.22	59,840,434.88	47,628,199.34
ก.ค.	80,509,101.34	43,032,951.17	37,476,150.17	5,556,801.00
ส.ค.	82,786,440.57	40,789,457.12	41,996,983.45	-1,207,526.33
ก.ย.	97,908,633.53	33,674,531.19	64,234,102.34	-30,559,571.15
ต.ค.	119,026,072.67	42,098,091.01	76,927,981.66	-34,829,890.65
พ.ย.	146,115,143.71	52,391,593.82	93,723,549.89	-41,331,956.07
ธ.ค.	138,353,232.04	76,182,951.44	62,170,280.60	14,012,670.84
รวม	1,762,765,071.73	892,072,538.46	870,692,533.27	21,380,005.19
%yoy	48.17	38.90	59.06	-77.46

ปี 2562				
เดือน	มูลค่ารวม	ส่งออก	นำเข้า	ดุลการค้า
ม.ค.	77,707,973.62	31,069,008.39	46,638,965.23	-15,569,956.84
ก.พ.	116,421,293.53	48,861,455.82	67,559,837.71	-18,698,381.89
มี.ค.	135,625,244.59	66,989,369.58	68,635,875.01	-1,646,505.43
เม.ย.	99,425,849.40	64,235,749.94	35,190,099.46	29,045,650.48
พ.ค.	92,532,471.72	67,972,526.76	24,559,944.96	43,412,581.80
มิ.ย.	87,530,988.91	69,734,919.87	17,796,069.04	51,938,850.83
ก.ค.	67,296,773.04	34,401,786.04	32,894,987.00	1,506,799.04
ส.ค.	72,335,541.07	43,502,541.07	28,833,000.00	14,669,541.07
ก.ย.	91,436,989.02	51,847,247.42	39,589,741.60	12,257,505.82
ต.ค.	83,751,232.47	52,147,265.38	31,603,967.09	20,543,298.29
พ.ย.	96,268,284.39	30,699,789.60	65,568,494.79	-34,868,705.19
ธ.ค.	147,665,588.86	61,206,667.54	86,458,921.32	-25,252,253.78
รวม	1,167,998,230.62	622,668,327.41	545,329,903.21	77,338,424.20
%yoy	-33.74	-30.20	-37.37	261.73

ปี 2563				
เดือน	มูลค่ารวม	ส่งออก	นำเข้า	ดุลการค้า
ม.ค.	91,317,745.53	43,625,905.25	47,691,840.28	-4,065,935.03
ก.พ.	76,969,600.03	41,971,434.72	34,998,165.31	6,973,269.41
มี.ค.	89,350,104.16	53,829,209.61	35,520,894.55	18,308,315.06
เม.ย.	0.00	0.00	0.00	0.00
พ.ค.	0.00	0.00	0.00	0.00
มิ.ย.	0.00	0.00	0.00	0.00
ก.ค.	47,418,638.18	29,083,555.22	18,335,082.96	10,748,472.26
ส.ค.	60,422,039.99	32,976,238.32	27,445,801.67	5,530,436.65
ก.ย.	14,735,908.00	1,478,308.00	13,257,600.00	-11,779,292.00
ต.ค.	0.00	0.00	0.00	0.00
พ.ย.	0.00	0.00	0.00	0.00
ธ.ค.	0.00	0.00	0.00	0.00
รวม	380,214,035.89	202,964,651.12	177,249,384.77	25,715,266.35
%yoy	-67.45	-67.40	-67.50	-66.75

ปี 2564				
เดือน	มูลค่ารวม	ส่งออก	นำเข้า	ดุลการค้า
ม.ค.	0.00	0.00	0.00	0.00
ก.พ.	0.00	0.00	0.00	0.00
มี.ค.	0.00	0.00	0.00	0.00
เม.ย.	26,601,091.10	25,040,738.12	1,560,352.98	23,480,385.14
พ.ค.	35,245,712.90	35,084,532.90	161,180.00	34,923,352.90
มิ.ย.	35,527,472.63	35,401,022.63	126,450.00	35,274,572.63
ก.ค.	24,152,604.14	24,046,984.14	105,620.00	23,941,364.14
ส.ค.	7,229,103.38	7,155,603.38	73,500.00	7,082,103.38
ก.ย.	19,527,252.27	10,325,752.27	9,201,500.00	1,124,252.27
ต.ค.	20,055,621.36	19,907,621.36	148,000.00	19,759,621.36
พ.ย.	19,255,301.22	19,131,301.22	124,000.00	19,007,301.22
ธ.ค.	22,570,598.66	22,383,480.66	187,118.00	22,196,362.66
รวม	210,164,757.66	198,477,036.68	11,687,720.98	186,789,315.70
%yoy	-44.72	-2.21	-93.41	626.38

ปี 2565				
เดือน	มูลค่ารวม	ส่งออก	นำเข้า	ดุลการค้า
ม.ค.	32,437,830.27	32,246,330.27	191,500.00	32,054,830.27
ก.พ.	48,293,825.73	42,652,825.73	5,641,000.00	37,011,825.73
มี.ค.	117,909,241.10	53,108,241.10	64,801,000.00	-11,692,758.90
เม.ย.	91,784,047.07	40,052,047.07	51,732,000.00	-11,679,952.93
พ.ค.	104,699,834.35	53,940,334.35	50,759,500.00	3,180,834.35
มิ.ย.	103,347,397.14	37,052,797.14	66,294,600.00	-29,241,802.86
ก.ค.	160,141,696.76	36,678,876.76	123,462,820.00	-86,783,943.24
ส.ค.	144,430,374.78	30,595,094.78	113,835,280.00	-83,240,185.22
ก.ย.	139,279,065.37	27,148,985.37	112,130,080.00	-84,981,094.63
ต.ค.	108,600,288.60	23,258,068.60	85,342,220.00	-62,084,151.40
พ.ย.	177,848,309.57	26,660,409.57	151,187,900.00	-124,527,490.43
ธ.ค.	214,130,441.14	20,322,691.14	193,807,750.00	-173,485,058.86
รวม	1,442,902,351.88	423,716,701.88	1,019,185,650.00	-595,468,948.12
%yoy	586.56	113.48	8,620.14	-418.79

ปี 2566				
เดือน	มูลค่ารวม	ส่งออก	นำเข้า	ดุลการค้า
ม.ค.	116,700,488.31	29,855,838.31	86,844,650.00	-56,988,811.69
ก.พ.	130,096,615.00	9,853,015.00	120,243,600.00	-110,390,585.00
มี.ค.	131,826,521.37	46,757,121.37	85,069,400.00	-38,312,278.63
เม.ย.	35,350,556.06	32,200,056.06	3,150,500.00	29,049,556.06
พ.ค.	37,192,604.00	36,319,104.00	873,500.00	35,445,604.00
มิ.ย.	36,076,533.24	33,969,233.24	2,107,300.00	31,861,933.24
ก.ค.	16,330,089.86	16,268,089.86	62,000.00	16,206,089.86
ส.ค.	18,528,980.80	18,504,480.80	24,500.00	18,479,980.80
ก.ย.	-	-	-	-
ต.ค.	-	-	-	-
พ.ย.	-	-	-	-
ธ.ค.	-	-	-	-
รวม	522,102,388.64	223,726,938.64	298,375,450.00	-74,648,511.36
%yoy	-63.82	-47.20	-70.72	87.46

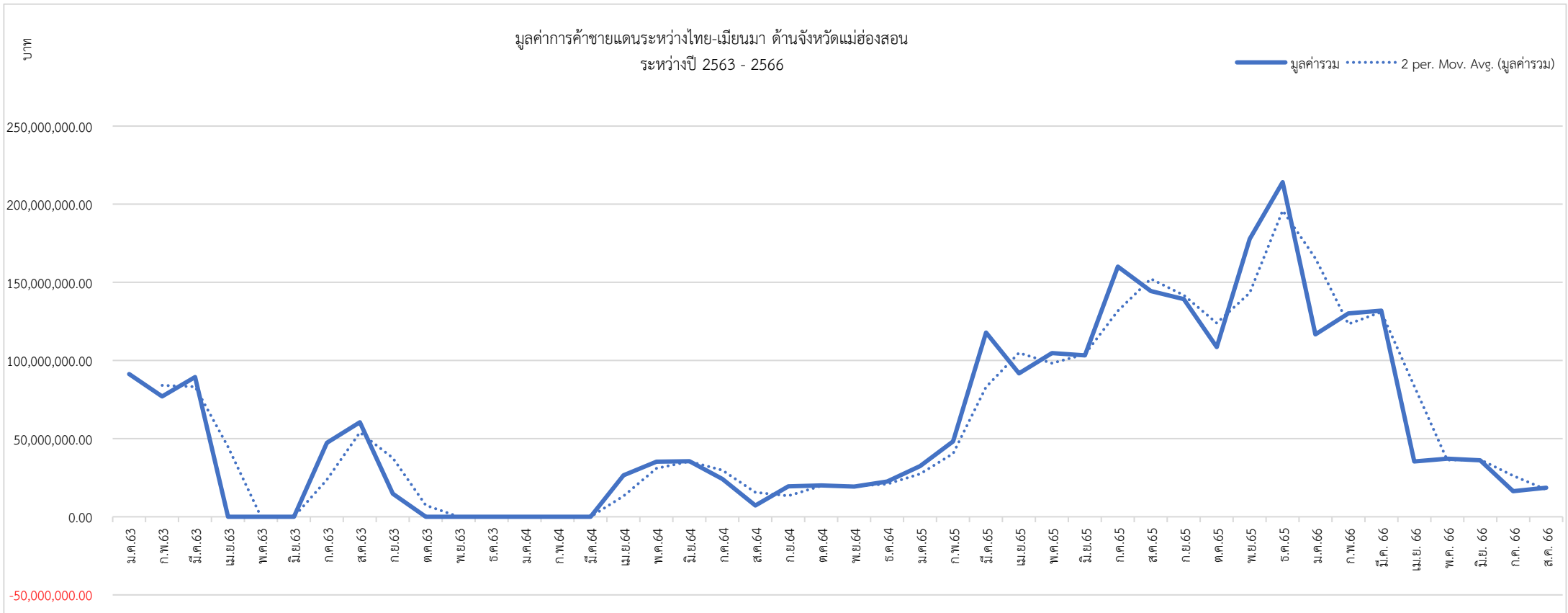

ตารางแสดงมูลค่าชายแดนระหว่างไทย – เมียนมา ด้านจังหวัดแม่ฮ่องสอน
มูลค่าการค้ารวม ส่งออก นำเข้า ดุลการค้า ปี 2561 – 2566

ปี	มูลค่ารวม	ส่งออก	นำเข้า	ดุลการค้า
2561	1,762,765,071.73	892,072,538.46	870,692,533.27	21,380,005.19
%yoy	48.17	38.90	59.06	-77.46
2562	1,167,998,230.62	622,668,327.41	545,329,903.21	77,338,424.20
%yoy	-33.74	-30.20	-37.37	261.73
2563	380,214,035.89	202,964,651.12	177,249,384.77	25,715,266.35
%yoy	-67.45	-67.40	-67.50	-66.75
2564	210,164,757.66	198,477,036.68	11,687,720.98	186,789,315.70
%yoy	-44.72	-2.21	-93.41	626.38
2565	1,442,902,351.88	423,716,701.88	1,019,185,650.00	-595,468,948.12
%yoy	586.56	113.48	8,620.14	-418.79
2566	522,102,388.64	223,726,938.64	298,375,450.00	-74,648,511.36
%yoy	-63.82	-47.20	-70.72	87.46

*ข้อมูล ณ เดือนสิงหาคม 2566

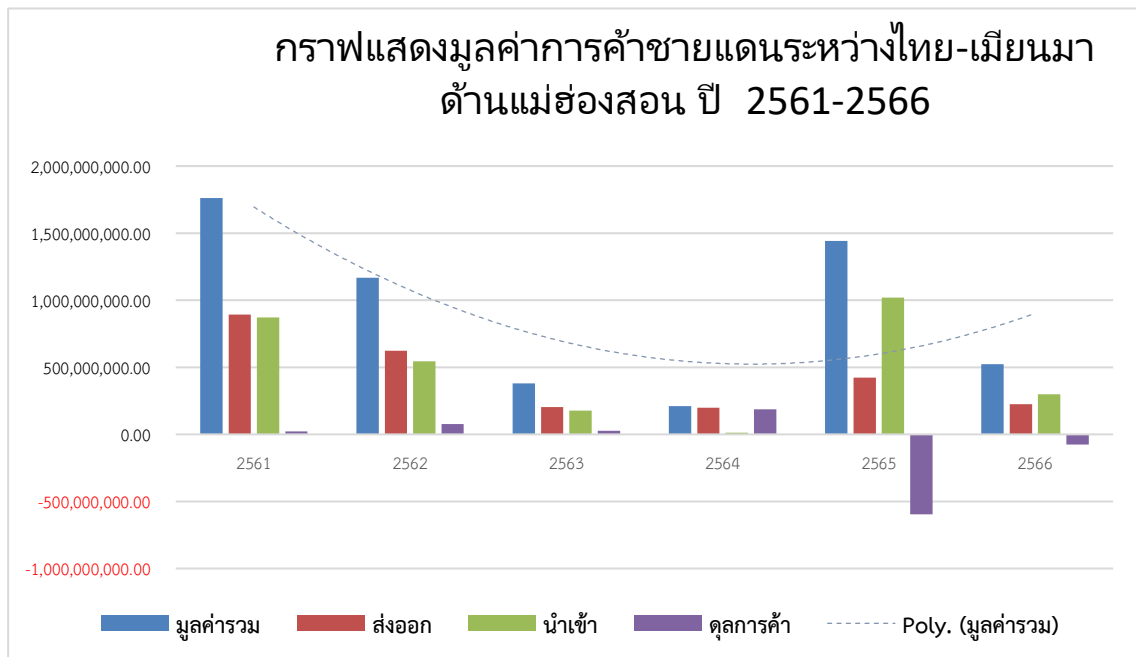

ตารางแสดงมูลค่าชายแดนระหว่างไทย – เมียนมา ด้านจังหวัดแม่ฮ่องสอน
มูลค่าการค้ารวม ส่งออก นำเข้า ดุลการค้า ปี 2557 – 2566

ปี	มูลค่ารวม	ส่งออก	นำเข้า	ดุลการค้า
2557	927,980,724.44	414,936,045.44	513,044,679.00	-89,108,633.56
2558	1,562,906,303.66	845,923,958.66	716,982,345.00	128,941,613.66
2559	1,221,596,156.18	539,580,436.18	682,015,720.00	-142,435,283.82
2560	1,189,654,711.59	642,246,416.29	547,408,295.30	94,838,120.99
2561	1,762,765,071.73	892,072,538.46	870,692,533.27	21,380,005.19
2562	1,167,998,230.62	622,668,327.41	545,329,903.21	77,338,424.20
2563	380,214,035.89	202,964,651.12	177,249,384.77	25,715,266.35
2564	209,911,857.66	198,477,036.68	11,687,720.98	186,789,315.70
2565	1,442,902,351.88	423,716,701.88	1,019,185,650.00	-595,468,948.12
2566	522,102,388.64	223,726,938.64	298,375,450.00	-74,648,511.36
รวม	10,388,031,832.29	5,006,313,050.76	5,381,971,681.53	-366,658,630.77

*ข้อมูล ณ เดือนสิงหาคม 2566

กราฟแสดงมูลค่าการค้ารวม ส่งออก นำเข้า ดุลการค้า ระหว่างไทย-เมียนมา
ปี 2557 - 2566

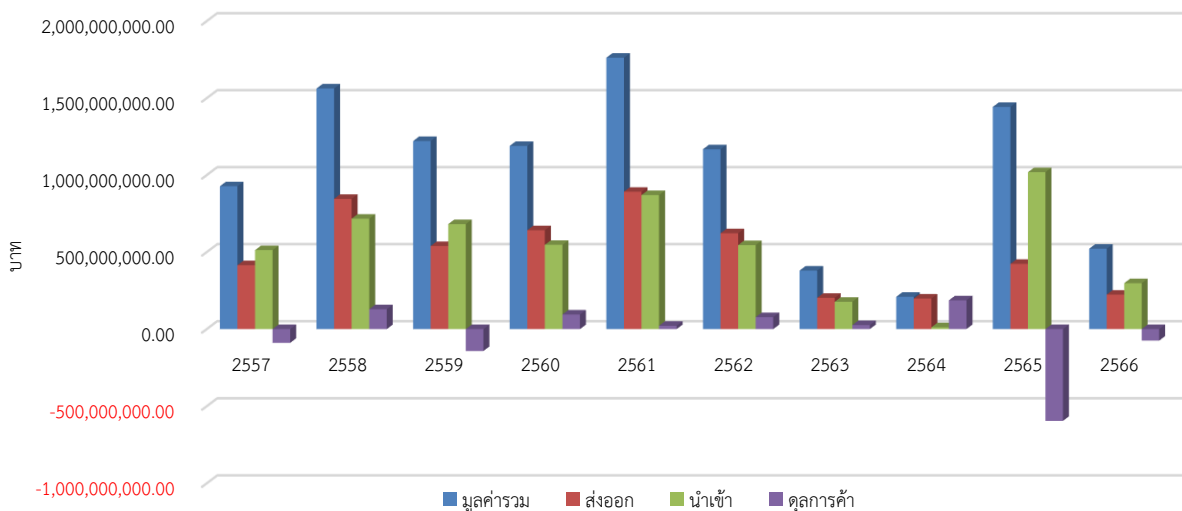

5. เอกสารแนบท้ายและแหล่งข่าวที่ใช้อ้างอิง

หน้า ๒๘

เล่ม ๑๔๐ ตอนพิเศษ ๒๐๔ ง

ราชกิจจานุเบกษา

๒๕ สิงหาคม ๒๕๖๖

ประกาศกรมปศุสัตว์

เรื่อง ชะลอการนำเข้าหรือนำผ่านราชอาณาจักรซึ่งโค กระบือ หรือซากโค ซากกระบือ

จากสาธารณรัฐแห่งสหภาพเมียนมาร์

พ.ศ. ๒๕๖๖

สืบเนื่องจากประกาศกรมปศุสัตว์ เรื่อง ชะลอการนำเข้าหรือนำผ่านราชอาณาจักรซึ่งโค กระบือ หรือซากโค ซากกระบือ จากสาธารณรัฐแห่งสหภาพเมียนมาร์ พ.ศ. ๒๕๖๖ ลงวันที่ ๑๕ พฤษภาคม ๒๕๖๖ ประกาศในราชกิจจานุเบกษา เมื่อวันที่ ๒๕ พฤษภาคม ๒๕๖๖ ซึ่งมีผลใช้บังคับได้เป็นเวลาเก้าสิบวัน นับตั้งแต่วันที่ ๓๐ พฤษภาคม ๒๕๖๖ นั้น สิ้นสุดการใช้บังคับในวันที่ ๒๘ สิงหาคม ๒๕๖๖ แต่อย่างไรก็ตาม ยังมีรายงานการระบาดของโรคปากและเท้าเปื่อย (Foot and Mouth Disease : FMD) ในพื้นที่ของสาธารณรัฐแห่งสหภาพเมียนมาร์ จากองค์การสุขภาพสัตว์โลก (World Organisation for Animal Health : WOAH) ซึ่งโรคระบาดสัตว์ดังกล่าวสามารถแพร่กระจายไปอย่างกว้างขวางได้ โดยมีสาเหตุสำคัญมาจากการเคลื่อนย้ายสัตว์ป่วยหรือสัตว์ที่เป็นพาหะนำโรคหรือซากของสัตว์ซึ่งป่วยหรือตายโดยโรคระบาดสัตว์ดังกล่าวไปยังท้องที่ต่าง ๆ และเพื่อเป็นการป้องกันไม่ให้เกิดโรคระบาดสัตว์ดังกล่าวแพร่กระจายเข้ามา ซึ่งจะส่งผลกระทบต่อการค้าเลี้ยงโคและกระบือในประเทศ

อาศัยอำนาจตามความในมาตรา ๖ วรรคหนึ่ง และมาตรา ๓๓ แห่งพระราชบัญญัติโรคระบาดสัตว์ พ.ศ. ๒๕๕๘ อธิบดีกรมปศุสัตว์ จึงออกประกาศไว้ ดังต่อไปนี้

ข้อ ๑ ให้ชะลอการนำเข้าหรือนำผ่านราชอาณาจักรซึ่งโค กระบือ หรือซากโค ซากกระบือ ที่มีแหล่งกำเนิดจากสาธารณรัฐแห่งสหภาพเมียนมาร์

ข้อ ๒ ประกาศฉบับนี้ให้มีผลใช้บังคับได้เป็นเวลาเก้าสิบวันนับตั้งแต่วันที่ ๒๘ สิงหาคม ๒๕๖๖ เป็นต้นไป

ประกาศ ณ วันที่ ๑๖ สิงหาคม พ.ศ. ๒๕๖๖

สมชวน รัตนมังคลานนท์

อธิบดีกรมปศุสัตว์