

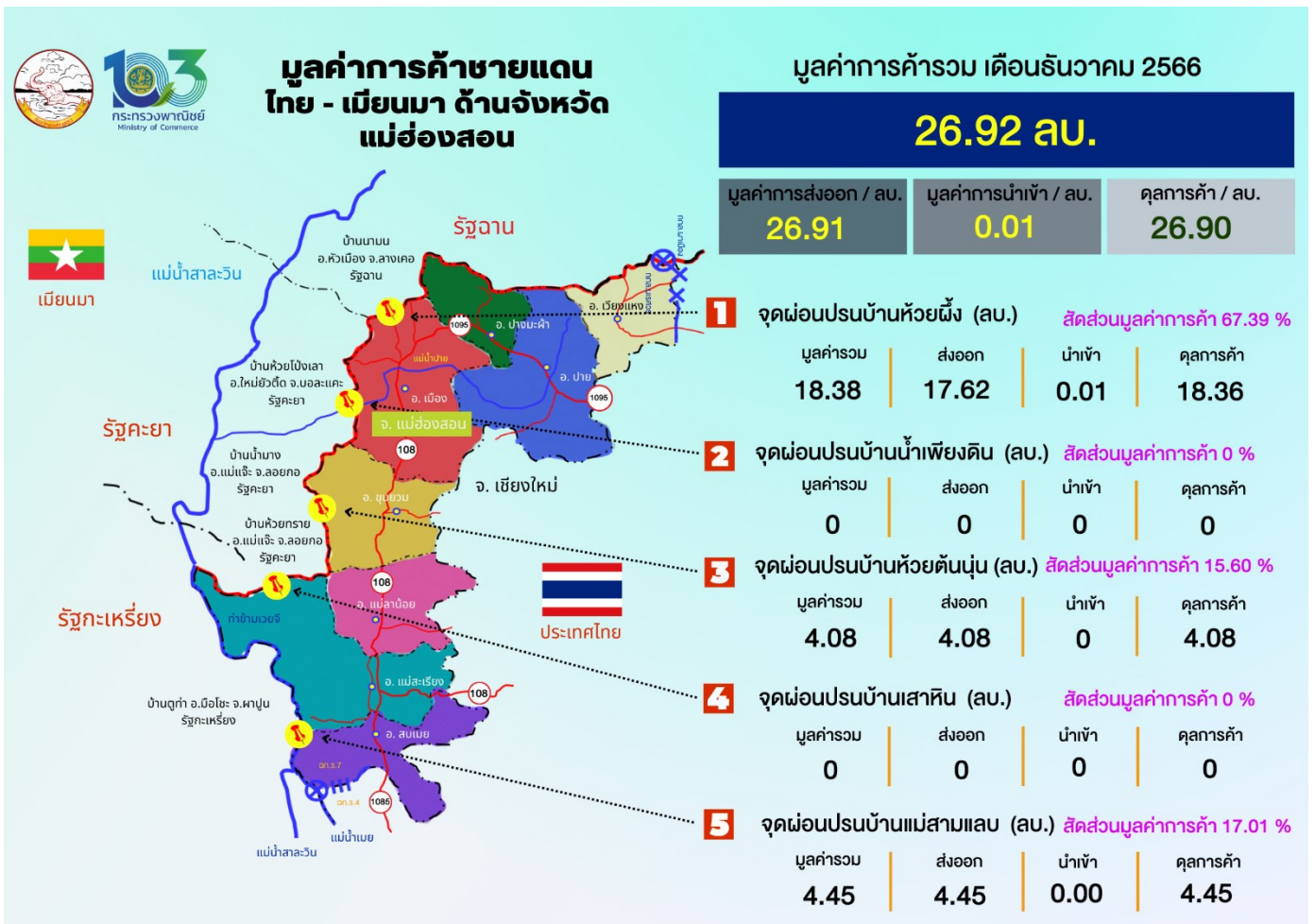

รายงานภาวะการค้าชายแดนไทย – เมียนมา ด้านจังหวัดแม่ฮ่องสอน

ประจำเดือนธันวาคม พ.ศ. 2566



ศูนย์พัฒนาการค้าและธุรกิจไทยในอาเซียน
สำนักงานพาณิชย์จังหวัดแม่ฮ่องสอน

ข้อมูลภาวะการค้าชายแดน ประจำเดือนธันวาคม 2566

1. ภาวะการค้าชายแดนไทยกับสาธารณรัฐแห่งสหภาพเมียนมา ด้านจังหวัดแม่ฮ่องสอน

1.1 มูลค่าการค้ารวม รวมทั้งสิ้น 26.92 ล้านบาท ลดลง ▼ จากเดือนที่ผ่านมา 1.97 ล้านบาท หรือคิดเป็นร้อยละ 6.81 (เดือนพฤศจิกายน 2566 มูลค่า 28.89 ล้านบาท) สำหรับเดือนธันวาคม 2566 สินค้าส่งออกที่สำคัญ ได้แก่ เบียร์ น้ำมันดีเซล สปายไวน์ รถยนต์เก่าใช้แล้ว และข้าวเจ้าขาว สำหรับสินค้านำเข้า คือ สินค้าอุปโภคบริโภค

เมื่อเทียบมูลค่าการค้ารวมในเดือนเดียวกันของปีก่อน ลดลง ▼ 187.21 ล้านบาท หรือคิดเป็นร้อยละ 87.42 (เดือนธันวาคม 2565 มูลค่า 214.13 ล้านบาท)

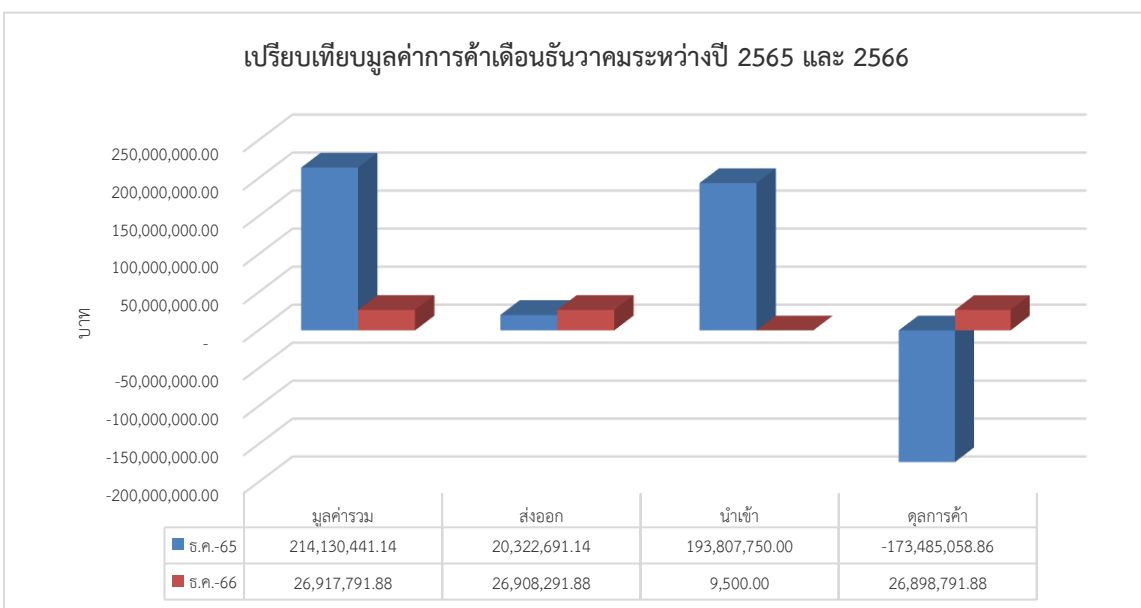
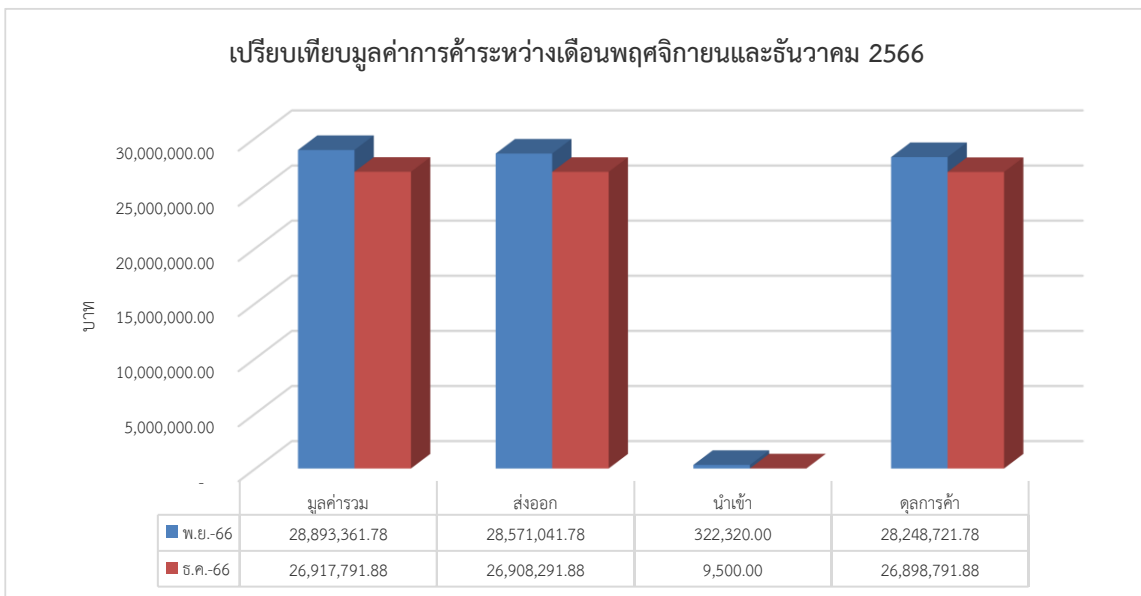

1.2 มูลค่าการส่งออก รวมทั้งสิ้น 26.91 ล้านบาท ลดลง ▼ จากเดือนที่ผ่านมา จำนวน 1.66 ล้านบาท หรือคิดเป็นร้อยละ 5.81 (เดือนพฤศจิกายน 2566 มูลค่า 28.57 ล้านบาท)

เมื่อเทียบกับเดือนเดียวกันของปีก่อน เพิ่มขึ้น ▲ 6.59 ล้านบาท หรือคิดเป็นร้อยละ 32.43 (เดือนธันวาคม 2565 มูลค่าการส่งออกทั้งสิ้น 20.32 ล้านบาท)

สินค้าส่งออก ชายแดนไทย - เมียนมา ด้านจังหวัดแม่ฮ่องสอน ประจำเดือนธันวาคม 2566

ลำดับที่	รายการสินค้า	ด่านศุลกากรแม่ฮ่องสอน			ด่านศุลกากรแม่สะเรียง			รวมส่งออก					
		จำนวน	น้ำหนัก (กก.)	มูลค่า (บาท)	จำนวน	น้ำหนัก (กก.)	มูลค่า (บาท)	จำนวน	น้ำหนัก (กก.)	มูลค่า (บาท)			
1	เบียร์	50,910	ลิตร	468,784.61	13,060,885.63	-	-	-	50,910	ลิตร	468,784.61	13,060,885.63	
2	น้ำมันดีเซล	158,000	ลิตร	129,960.00	3,868,360.00	160,000	ลิตร	131,200.00	3,927,200.00	318,000	ลิตร	261,160.00	7,795,560.00
3	สพายไวน์	4,000	ลิตร	45,120.00	1,872,000.00	-	-	-	4,000	ลิตร	45,120.00	1,872,000.00	
4	รถยนต์เก่าใช้แล้ว	6	คัน	13,840.00	1,030,000.00	-	-	-	6	คัน	13,840.00	1,030,000.00	
5	ข้าวเจ้าขาว	1,000	กระสอบ	45,000.00	900,000.00	-	-	-	1,000	กระสอบ	45,000.00	900,000.00	
6	นมถั่วเหลือง	1,525	ลิตร	20,670.00	757,500.00	-	-	-	1,525	ลิตร	20,670.00	757,500.00	
7	สินค้าอุปโภคบริโภค	283	คัน	69.55	11,242.25	2,780	คัน	12,003.00	526,104.00	3,063	คัน	12,072.55	537,346.25
8	รถแทรกเตอร์เก่า	2	คัน	14,550.00	480,000.00	-	-	-	2	คัน	14,550.00	480,000.00	
9	รถเกี่ยข้าว	6	คัน	5,450.00	475,000.00	-	-	-	6	คัน	5,450.00	475,000.00	
	รวม			743,444.16	22,454,987.88	162,780.00	0.00	143,203.00	4,453,304.00			886,647.16	26,908,291.88

ที่มา : ข้อมูลจากด่านศุลกากรแม่ฮ่องสอน , ด่านศุลกากรแม่สะเรียง รวบรวมโดยสำนักงานพาณิชย์จังหวัดแม่ฮ่องสอน

ประเภทสินค้าที่มีมูลค่าการส่งออก 5 อันดับ ได้แก่ เบียร์ น้ำมันดีเซล สพายไวน์ รถยนต์เก่าใช้แล้ว และข้าวเจ้าขาว ตามลำดับ

สัดส่วนมูลค่าสินค้าส่งออก ด้านจังหวัดแม่ฮ่องสอน 5 อันดับแรก
ประจำเดือนธันวาคม 2566

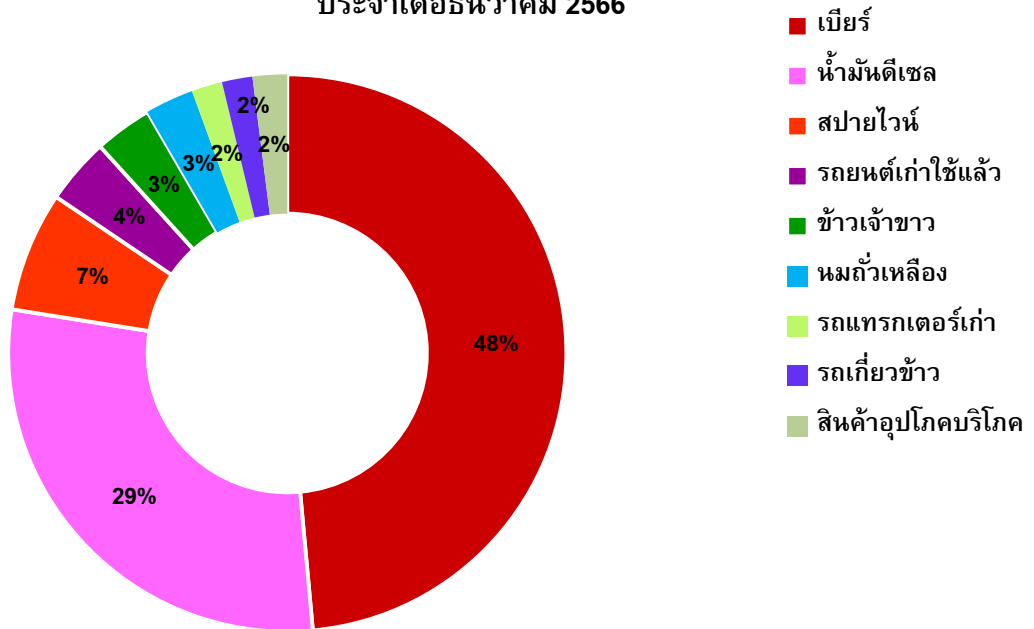

1.3 มูลค่าการนำเข้า รวมทั้งสิ้น 0.01 ล้านบาท ลดลง ▼ จากเดือนที่ผ่านมา 0.31 ล้านบาท หรือคิดเป็นร้อยละ 96.88 (เดือนพฤศจิกายน 2566 มูลค่า 0.32 ล้านบาท)

เมื่อเทียบกับเดือนเดียวกันของปีก่อน ลดลง ▼ 193.80 ล้านบาท หรือคิดเป็นร้อยละ 99.99 (เดือนธันวาคม 2565 มูลค่า 193.81 ล้านบาท)

สินค้านำเข้า ชายแดนไทย - เมียนมา ด้านจังหวัดแม่ฮ่องสอน ประจำเดือนธันวาคม 2566

ลำดับที่	รายการสินค้า	ด่านศุลกากรแม่ฮ่องสอน			ด่านศุลกากรแม่สะเรียง			รวมนำเข้า			
		จำนวน	น้ำหนัก (กก.)	มูลค่า (บาท)	จำนวน	น้ำหนัก (กก.)	มูลค่า (บาท)	จำนวน	น้ำหนัก (กก.)	มูลค่า (บาท)	
1	สินค้าอุปโภคบริโภค	2	700	9,500.00			ไม่มีการนำเข้า	2	700.00	9,500.00	
	รวม	2.00	700.00	9,500.00	0.00	0.00	0.00	2.00	0.00	700.00	9,500.00

ที่มา : ข้อมูลจากด่านศุลกากรแม่ฮ่องสอน , ด่านศุลกากรแม่สะเรียง รวบรวมโดยสำนักงานพาณิชย์จังหวัดแม่ฮ่องสอน

ประเภทสินค้าที่มีการนำเข้า คือ สินค้าอุปโภคบริโภค

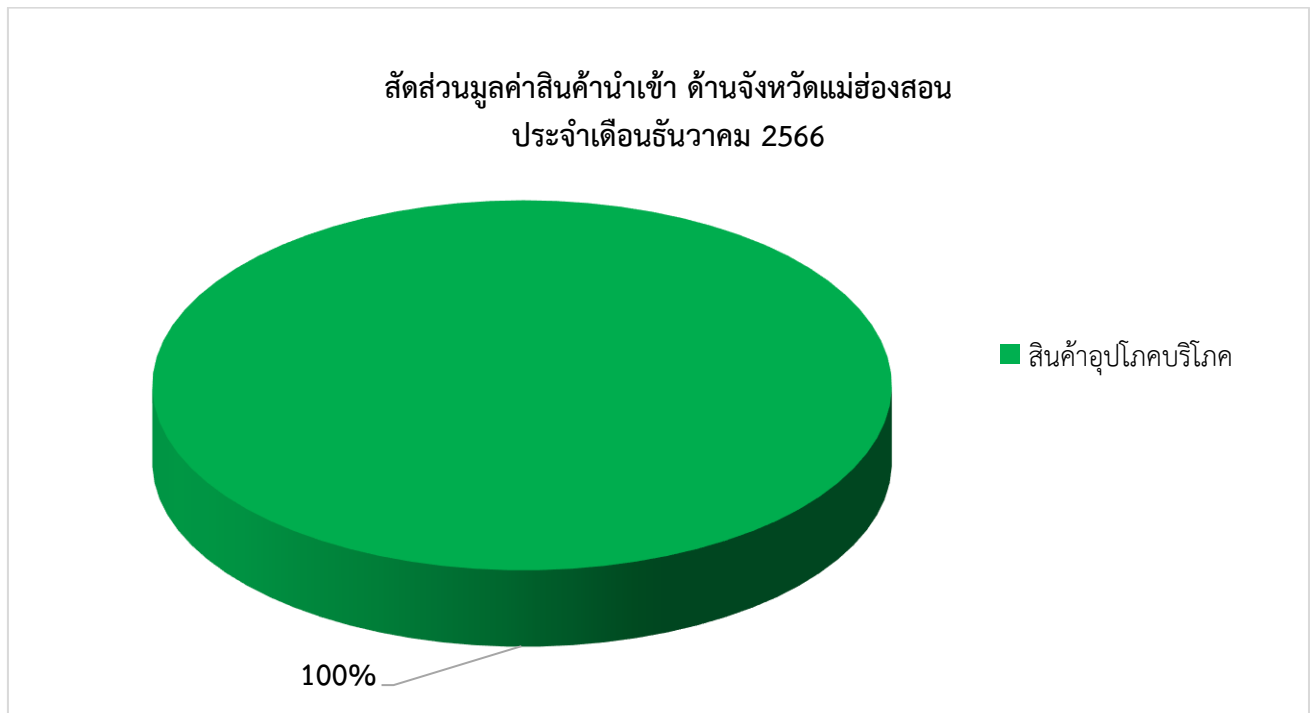

1.4 ดุลการค้า เดือนธันวาคม 2566 เกินดุลการค้า 26.90 ล้านบาท ดุลการค้าลดลง ▼ จากเดือนที่ผ่านมาจำนวน 1.35 ล้านบาท คิดเป็นร้อยละ 4.78 (เดือนพฤศจิกายน 2566 เกินดุลการค้า 28.25 ล้านบาท)
เมื่อเทียบกับเดือนเดียวกันของปีก่อน ดุลการค้าเพิ่มขึ้น ▲ 200.39 ล้านบาท คิดเป็นร้อยละ 115.51 (เดือนธันวาคม 2565 ขาดดุล 173.49 ล้านบาท)

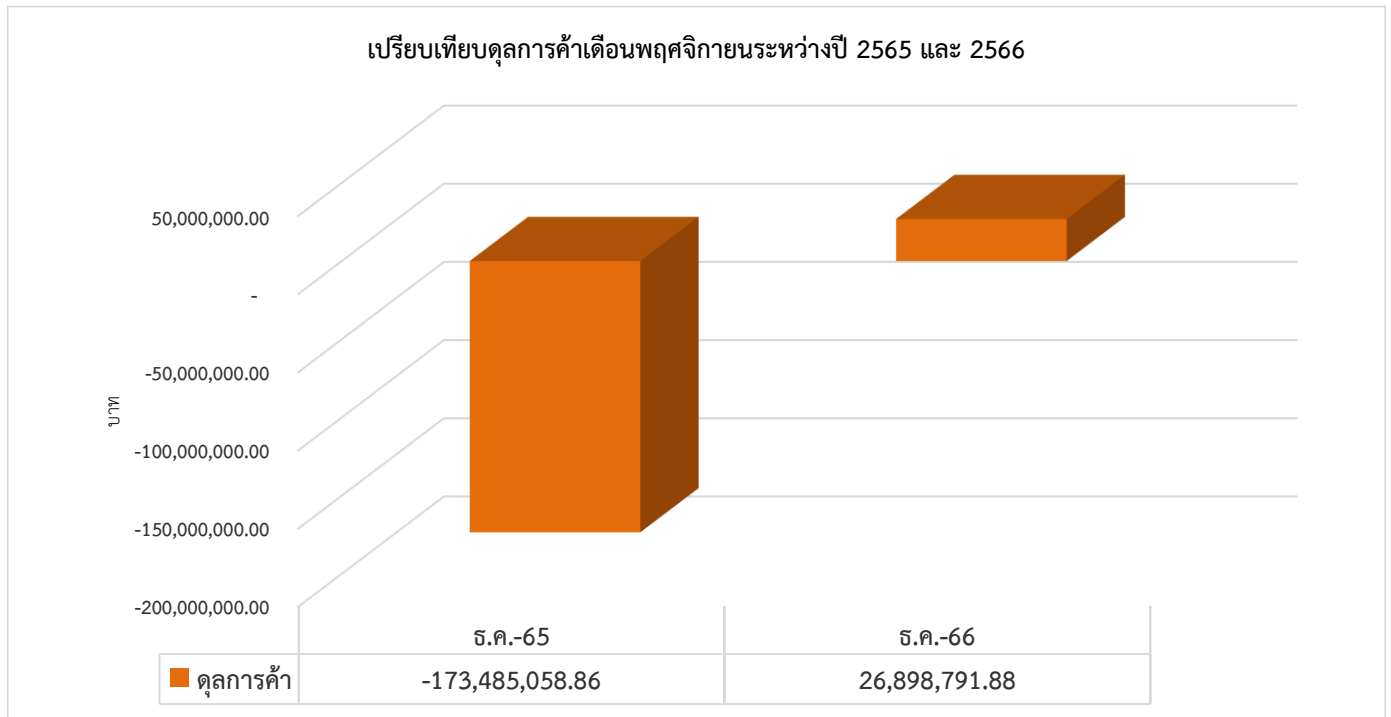

1.5 สถานการณ์ด้านการค้าชายแดน เดือนมกราคม - ธันวาคม 2566 เมื่อเทียบกับช่วงเดียวกันของปี 2565

มูลค่าการค้ารวมในเดือนมกราคม - ธันวาคม 2566 เท่ากับ 622.38 ล้านบาท แบ่งเป็นมูลค่าการส่งออก 320.92 ล้านบาท และมูลค่าการนำเข้า 301.46 ล้านบาท ดุลการค้าสะสม 19.40 ล้านบาท เมื่อเทียบกับช่วงเวลาเดียวกัน ในปี 2565 พบว่า มูลค่าการค้ารวม ลดลง ▼ 820.52 ล้านบาท จากมูลค่าการส่งออกลดลง 102.70 ล้านบาท รวมถึงมูลค่าการนำเข้า ลดลง 717.72 ล้านบาท และดุลการค้าเพิ่มขึ้น ▲ 614.92 ล้านบาท คิดเป็นร้อยละ 103.27 (ในช่วงเดียวกันของปี 2565 มีมูลค่าการค้ารวม 1,442.90 ล้านบาท แบ่งเป็นมูลค่าการส่งออก 423.72 ล้านบาท และมูลค่าการนำเข้า 1,019.18 ล้านบาท ขาดดุลการค้า 595.47 ล้านบาท)

2. ความเคลื่อนไหวที่เกี่ยวข้องกับการค้า

2.1 ภาพรวมการค้าชายแดนด้านจังหวัดแม่ฮ่องสอน เดือนธันวาคม 2566

ภาพรวมในช่วงเดือนธันวาคม 2566 พบว่ามูลค่าการค้าโดยรวมลดลง ▼ ร้อยละ 9.44 เมื่อเทียบกับเดือนก่อน (เดือนพฤศจิกายน 2566) และมูลค่าการส่งออกลดลง ▼ ร้อยละ 8.47 สินค้าส่งออกสำคัญที่มีมูลค่า ได้แก่ เปียร์ จำนวน 13.06 ล้านบาท น้ำมันดีเซล จำนวน 7.79 ล้านบาท สปายไวน์ จำนวน 1.87 ล้านบาท รถยนต์เก่าใช้แล้ว จำนวน 1.03 ล้านบาท ข้าวเจ้าข้าว จำนวน 0.90 ล้านบาท สินค้าอุปโภคบริโภค จำนวน 0.54 ล้านบาท รถแทรกเตอร์เก่า

จำนวน 0.48 และรถเกี่ยวข้าว จำนวน 0.47 ล้านบาท ในขณะที่มูลค่านำเข้า ลดลงร้อยละ 96.87 เมื่อเทียบกับเดือนก่อน (พฤศจิกายน 2566) โดยมีที่มาจากนำเข้า สินค้าอุปโภคบริโภค จำนวน 0.95 ล้านบาท

จากการที่กรมปศุสัตว์ได้ประกาศมาตรการชะลอการนำเข้าซึ่งโค กระบือ หรือซากโค ซากกระบือจากสาธารณรัฐแห่งสหภาพเมียนมา เนื่องจากยังมีรายงานการระบาดของโรคปากและเท้าเปื่อย (Foot and Mouth Disease : FMD) ในพื้นที่ของสาธารณรัฐแห่งสหภาพเมียนมา จากองค์การสุขภาพสัตว์โลก ซึ่งโรคระบาดสัตว์ดังกล่าวสามารถแพร่กระจายไปอย่างกว้างขวางโดยมีสาเหตุสำคัญมาจากการเคลื่อนย้ายสัตว์ที่ป่วยหรือสัตว์ที่เป็นพาหะนำโรคหรือซากสัตว์ และเพื่อเป็นการป้องกันไม่ให้โรคระบาดสัตว์แพร่กระจายเข้ามาในประเทศไทย จึงประกาศขยายระยะเวลาการชะลอนำเข้าหรือนำผ่านราชอาณาจักรซึ่งโค กระบือหรือซากโค ซากกระบือ จากสาธารณรัฐแห่งสหภาพเมียนมาเป็นฉบับที่ 4 ให้มีผลใช้บังคับได้เป็นเวลาเก้าสิบวัน นับตั้งแต่วันที่ 26 พฤศจิกายน 2566 เป็นต้นไป ซึ่งจะส่งผลต่อการนำเข้าซึ่งโค กระบือ หรือซากโค ซากกระบือในประเทศไทยต่อไป

2.2 สถานการณ์ชายแดนประเทศเมียนมาที่ส่งผลกระทบต่อการค้าชายแดนในเดือนธันวาคม 2566

2.2.1 จากเหตุการณ์ความไม่สงบตามแนวชายแดนไทย-เมียนมา ระหว่างทหารเมียนมาและกลุ่มต่อต้านปัจจุบัน (ห้วงเดือนพฤศจิกายน - ธันวาคม 2566) คลี่คลายและไม่รุนแรง ซึ่งไม่เป็นปัญหาที่ส่งผลกระทบต่อประชาชน ในที่ประชุมคณะกรรมการศูนย์สั่งการชายแดนไทยกับประเทศเพื่อนบ้านด้านเมียนมา จังหวัดแม่ฮ่องสอน ครั้งที่ 12/2566 เมื่อวันที่ 21 ธันวาคม 2566 จึงมีมติที่ประชุมให้ยกเลิกมติประชุมเรื่องการชะลอการนำเข้า - ส่งออกด่านช่องทางบ้านเสาหิน อำเภอแม่สะเรียง และให้มีการเปิดการค้าชาย นำเข้า - ส่งออกสินค้าเป็นปกติ

2.2.2 คาดการณ์ว่า เดือนมกราคม 2567 สถานการณ์การค้าชายแดนยังคงทรงตัว แต่ภาวะการค้ามีโอกาสเพิ่มขึ้นจากการเปิดการค้าชาย นำเข้า - ส่งออก ทางด่านช่องทางบ้านเสาหิน อำเภอแม่สะเรียง และหากสามารถนำเข้าและส่งออกสินค้าแร่ดีบุก โค/กระบือมีชีวิต และสินค้ารายการอื่นได้ตามปกติ ประกอบกับมีมติการพิจารณาเปิดให้การค้าชาย (เฉพาะโค กระบือ) ผ่านช่องทางบ้านปางคอง อำเภอปางมะผ้า จังหวัดแม่ฮ่องสอนเพิ่มเติม ซึ่งเป็นการนำเข้าในราชอาณาจักรตามทางอื่น นอกจากทางอนุมัติตามพระราชบัญญัติศุลกากร พ.ศ. 2560 ซึ่งตามมติที่ประชุมศูนย์สั่งการชายแดนฯ ครั้งที่ 10/2566 เมื่อวันที่ 21 ตุลาคม 2566 ให้นำเข้าสินค้าประเภทโค กระบือ เดือนละ 1 ครั้งๆ ละ 3 วันทำการ เพื่อให้หน่วยงานที่เกี่ยวข้องทราบและเพื่อเตรียมความพร้อม แนวทาง หลักเกณฑ์การเปิดคอกสัตว์ เส้นทางพื้นที่จุดนำเข้าหรือช่องทางขนถ่ายสินค้า โดยคณะกรรมการอยู่ระหว่างลงพื้นที่ตรวจสอบความพร้อมรองรับการเปิดให้มีการนำเข้าโค กระบือ และรายงานผลการปฏิบัติงานข้อเสนอแนะ และปัญหาอุปสรรคให้คณะกรรมการศูนย์สั่งการชายแดนฯ ทราบ โดยจะต้องดำเนินการตามกระบวนการของศุลกากรต่อไป

3. สินค้าผ่านแดนประจำเดือนธันวาคม 2566 (ประเภทสินค้าผ่านแดน ได้แก่ สินค้าแร่ดีบุกและบุหรี่ป่าต่างประเทศ)

ลำดับที่	รายการสินค้า	ด่านศุลกากรแม่ฮ่องสอน			ด่านศุลกากรแม่สะเรียง			รวมผ่านแดน					
		จำนวน	น้ำหนัก (กก.)	มูลค่า (บาท)	จำนวน	น้ำหนัก (กก.)	มูลค่า (บาท)	จำนวน	น้ำหนัก (กก.)	มูลค่า (บาท)			
1	สินแร่ดีบุก	7,503.00	กระสอบ	398,159.00	100,914,142.48	2,080.00	กระสอบ	108,108.00	28,970,701.14	9,583.00	กระสอบ	506,267.00	129,884,843.62
2	บุหรี่ป่าประเทศ	1,910.00	กล่อง	21,201.40	14,571,105.68	-	กล่อง	-	-	1,910.00	กล่อง	21,201.40	14,571,105.68
	รวม	9,413.00		419,360.40	115,485,248.15	2,080.00	-	108,108.00	28,970,701.14			506,267.00	129,884,843.62

ที่มา : ข้อมูลจากด่านศุลกากรแม่ฮ่องสอน , ด่านศุลกากรแม่สะเรียง รวบรวมโดยสำนักงานพาณิชย์จังหวัดแม่ฮ่องสอน

ตารางแสดงมูลค่าสินค้าผ่านแดนด้านจังหวัดแม่ฮ่องสอนตั้งแต่เดือน มกราคม - ปัจจุบัน (ธันวาคม 2566)

มูลค่าสินค้าผ่านแดนด้านจังหวัดแม่ฮ่องสอน ปี 2566 (บาท)

เดือน	ด่านศุลกากรแม่ฮ่องสอน			ด่านศุลกากรแม่ฮ่องสอน	ด่านศุลกากรแม่สะเรียง		ด่านศุลกากรแม่สะเรียง	รวมทั้งหมด
	บ้านห้วยผึ้ง	บ้านน้ำเพียงดิน	บ้านห้วยต้นนุ่น		บ้านเสาหิน	บ้านแม่สามแลบ		
มกราคม	-	-	163,570,600.02	163,570,600.02	-	-	-	163,570,600.02
กุมภาพันธ์	35,422,150.35	-	13,535,572.05	48,957,722.40	-	-	-	48,957,722.40
มีนาคม	15,995,895.86	-	311,360,070.14	327,355,966.00	-	-	-	327,355,966.00
เมษายน	30,595,164.91	-	136,412,440.74	167,007,605.65	-	-	-	167,007,605.65
พฤษภาคม	5,653,903.34	-	187,980,158.70	193,634,062.04	-	-	-	193,634,062.04
มิถุนายน	40,977,927.00	-	84,987,287.52	125,965,214.52	-	-	-	125,965,214.52
กรกฎาคม	50,526,978.31	-	-	50,526,978.31	-	180,835,437.61	180,835,437.61	231,362,415.92
สิงหาคม	34,545,708.05	-	-	34,545,708.05	-	28,970,701.14	28,970,701	63,516,409.19
กันยายน	263,647,073.09	-	-	263,647,073.09	-	-	-	263,647,073.09
ตุลาคม	39,863,557.72	-	1,428,000.00	41,291,557.72	-	-	-	41,291,557.72
พฤศจิกายน	11,665,762.16	-	190,822,431.15	202,488,193.31	-	89,808,649.33	89,808,649	292,296,842.64
ธันวาคม	14,571,105.68	-	100,914,142.48	115,485,248.15	-	28,970,701.14	28,970,701	144,455,949.29
รวม	543,465,226.47	-	1,191,010,702.80	1,734,475,929.26	-	328,585,489.22	328,585,489.22	2,063,061,418.48

ที่มา : ข้อมูลจากด่านศุลกากรแม่ฮ่องสอน , ด่านศุลกากรแม่สะเรียง รวบรวมโดยสำนักงานพาณิชย์จังหวัดแม่ฮ่องสอน

4. จุดที่มีการทำการค้า: นำเข้า - ส่งออก

จังหวัดแม่ฮ่องสอน มีพื้นที่ชายแดนติดกับสาธารณรัฐแห่งสหภาพเมียนมา ทั้ง 7 อำเภอ ระยะทางประมาณ 483 กิโลเมตร และมีจุดผ่อนปรนฯ ทางการค้า จำนวน 5 จุด ดังนี้

4.1 ด่านศุลกากรแม่ฮ่องสอน : เขตพื้นที่รับผิดชอบจำนวน 3 จุด

- จุดผ่อนปรนฯ บ้านห้วยผึ้ง ตำบลห้วยผา อำเภอเมืองแม่ฮ่องสอน
- จุดผ่อนปรนฯ บ้านห้วยต้นนุ่น ตำบลแม่เงา อำเภอขุนยวม
- จุดผ่อนปรนฯ บ้านน้ำเพียงดิน ตำบลผาบ่อง อำเภอเมืองแม่ฮ่องสอน

4.2 ด่านศุลกากรแม่สะเรียง : เขตพื้นที่รับผิดชอบจำนวน 2 จุด

- จุดผ่อนปรนฯ บ้านเสาหิน ตำบลเสาหิน อำเภอแม่สะเรียง
- จุดผ่อนปรนฯ บ้านแม่สามแลบ ตำบลแม่สามแลบ อำเภอสบเมย

การค้าชายแดนระหว่างไทย - เมียนมา ด้านจังหวัดแม่ฮ่องสอน ปี 2560 – 2566

ปี 2560				
เดือน	มูลค่ารวม	ส่งออก	นำเข้า	ดุลการค้า
ม.ค.	83,573,987.34	44,884,933.18	38,689,054.16	6,195,879.02
ก.พ.	74,733,605.15	38,057,155.45	36,676,449.70	1,380,705.75
มี.ค.	142,538,729.37	82,007,751.65	60,530,977.72	21,476,773.93
เม.ย.	86,269,361.34	55,238,768.36	31,030,592.98	24,208,175.38
พ.ค.	148,693,131.77	58,502,271.77	90,190,860.00	-31,688,588.23
มิ.ย.	98,223,074.15	51,756,311.05	46,466,763.10	5,289,547.95
ก.ค.	48,730,953.62	22,013,269.17	26,717,684.45	-4,704,415.28
ส.ค.	80,334,833.38	39,378,833.38	40,956,000.00	-1,577,166.62
ก.ย.	89,157,476.87	55,095,476.87	34,062,000.00	21,033,476.87
ต.ค.	101,256,333.94	56,274,720.19	44,981,613.75	11,293,106.44
พ.ย.	102,641,021.28	52,369,465.79	50,271,555.49	2,097,910.30
ธ.ค.	133,502,203.38	86,667,459.43	46,834,743.95	39,832,715.48
รวม	1,189,654,711.59	642,246,416.29	547,408,295.30	94,838,120.99
%yoy	-2.61473028	19.02700195	-19.73670412	166.5833061

ปี 2561				
เดือน	มูลค่ารวม	ส่งออก	นำเข้า	ดุลการค้า
ม.ค.	164,548,538.03	68,800,491.10	95,748,046.93	-26,947,555.83
ก.พ.	213,766,464.85	102,492,370.70	111,274,094.15	-8,781,723.45
มี.ค.	219,601,753.90	131,012,555.90	88,589,198.00	42,423,357.90
เม.ย.	154,657,482.27	91,048,771.07	63,608,711.20	27,440,059.87
พ.ค.	178,183,139.72	103,080,139.72	75,103,000.00	27,977,139.72
มิ.ย.	167,309,069.10	107,468,634.22	59,840,434.88	47,628,199.34
ก.ค.	80,509,101.34	43,032,951.17	37,476,150.17	5,556,801.00
ส.ค.	82,786,440.57	40,789,457.12	41,996,983.45	-1,207,526.33
ก.ย.	97,908,633.53	33,674,531.19	64,234,102.34	-30,559,571.15
ต.ค.	119,026,072.67	42,098,091.01	76,927,981.66	-34,829,890.65
พ.ย.	146,115,143.71	52,391,593.82	93,723,549.89	-41,331,956.07
ธ.ค.	138,353,232.04	76,182,951.44	62,170,280.60	14,012,670.84
รวม	1,762,765,071.73	892,072,538.46	870,692,533.27	21,380,005.19
%yoy	48.17	38.90	59.06	-77.46

ปี 2562				
เดือน	มูลค่ารวม	ส่งออก	นำเข้า	ดุลการค้า
ม.ค.	77,707,973.62	31,069,008.39	46,638,965.23	-15,569,956.84
ก.พ.	116,421,293.53	48,861,455.82	67,559,837.71	-18,698,381.89
มี.ค.	135,625,244.59	66,989,369.58	68,635,875.01	-1,646,505.43
เม.ย.	99,425,849.40	64,235,749.94	35,190,099.46	29,045,650.48
พ.ค.	92,532,471.72	67,972,526.76	24,559,944.96	43,412,581.80
มิ.ย.	87,530,988.91	69,734,919.87	17,796,069.04	51,938,850.83
ก.ค.	67,296,773.04	34,401,786.04	32,894,987.00	1,506,799.04
ส.ค.	72,335,541.07	43,502,541.07	28,833,000.00	14,669,541.07
ก.ย.	91,436,989.02	51,847,247.42	39,589,741.60	12,257,505.82
ต.ค.	83,751,232.47	52,147,265.38	31,603,967.09	20,543,298.29
พ.ย.	96,268,284.39	30,699,789.60	65,568,494.79	-34,868,705.19
ธ.ค.	147,665,588.86	61,206,667.54	86,458,921.32	-25,252,253.78
รวม	1,167,998,230.62	622,668,327.41	545,329,903.21	77,338,424.20
%yoy	-33.74	-30.20	-37.37	261.73

ปี 2563				
เดือน	มูลค่ารวม	ส่งออก	นำเข้า	ดุลการค้า
ม.ค.	91,317,745.53	43,625,905.25	47,691,840.28	-4,065,935.03
ก.พ.	76,969,600.03	41,971,434.72	34,998,165.31	6,973,269.41
มี.ค.	89,350,104.16	53,829,209.61	35,520,894.55	18,308,315.06
เม.ย.	0.00	0.00	0.00	0.00
พ.ค.	0.00	0.00	0.00	0.00
มิ.ย.	0.00	0.00	0.00	0.00
ก.ค.	47,418,638.18	29,083,555.22	18,335,082.96	10,748,472.26
ส.ค.	60,422,039.99	32,976,238.32	27,445,801.67	5,530,436.65
ก.ย.	14,735,908.00	1,478,308.00	13,257,600.00	-11,779,292.00
ต.ค.	0.00	0.00	0.00	0.00
พ.ย.	0.00	0.00	0.00	0.00
ธ.ค.	0.00	0.00	0.00	0.00
รวม	380,214,035.89	202,964,651.12	177,249,384.77	25,715,266.35
%yoy	-67.45	-67.40	-67.50	-66.75

ปี 2564				
เดือน	มูลค่ารวม	ส่งออก	นำเข้า	ดุลการค้า
ม.ค.	0.00	0.00	0.00	0.00
ก.พ.	0.00	0.00	0.00	0.00
มี.ค.	0.00	0.00	0.00	0.00
เม.ย.	26,601,091.10	25,040,738.12	1,560,352.98	23,480,385.14
พ.ค.	35,245,712.90	35,084,532.90	161,180.00	34,923,352.90
มิ.ย.	35,527,472.63	35,401,022.63	126,450.00	35,274,572.63
ก.ค.	24,152,604.14	24,046,984.14	105,620.00	23,941,364.14
ส.ค.	7,229,103.38	7,155,603.38	73,500.00	7,082,103.38
ก.ย.	19,527,252.27	10,325,752.27	9,201,500.00	1,124,252.27
ต.ค.	20,055,621.36	19,907,621.36	148,000.00	19,759,621.36
พ.ย.	19,255,301.22	19,131,301.22	124,000.00	19,007,301.22
ธ.ค.	22,570,598.66	22,383,480.66	187,118.00	22,196,362.66
รวม	210,164,757.66	198,477,036.68	11,687,720.98	186,789,315.70
%yoy	-44.72	-2.21	-93.41	626.38

ปี 2565				
เดือน	มูลค่ารวม	ส่งออก	นำเข้า	ดุลการค้า
ม.ค.	32,437,830.27	32,246,330.27	191,500.00	32,054,830.27
ก.พ.	48,293,825.73	42,652,825.73	5,641,000.00	37,011,825.73
มี.ค.	117,909,241.10	53,108,241.10	64,801,000.00	-11,692,758.90
เม.ย.	91,784,047.07	40,052,047.07	51,732,000.00	-11,679,952.93
พ.ค.	104,699,834.35	53,940,334.35	50,759,500.00	3,180,834.35
มิ.ย.	103,347,397.14	37,052,797.14	66,294,600.00	-29,241,802.86
ก.ค.	160,141,696.76	36,678,876.76	123,462,820.00	-86,783,943.24
ส.ค.	144,430,374.78	30,595,094.78	113,835,280.00	-83,240,185.22
ก.ย.	139,279,065.37	27,148,985.37	112,130,080.00	-84,981,094.63
ต.ค.	108,600,288.60	23,258,068.60	85,342,220.00	-62,084,151.40
พ.ย.	177,848,309.57	26,660,409.57	151,187,900.00	-124,527,490.43
ธ.ค.	214,130,441.14	20,322,691.14	193,807,750.00	-173,485,058.86
รวม	1,442,902,351.88	423,716,701.88	1,019,185,650.00	-595,468,948.12
%yoy	586.56	113.48	8,620.14	-418.79

ปี 2566				
เดือน	มูลค่ารวม	ส่งออก	นำเข้า	ดุลการค้า
ม.ค.	116,700,488.31	29,855,838.31	86,844,650.00	-56,988,811.69
ก.พ.	130,096,615.00	9,853,015.00	120,243,600.00	-110,390,585.00
มี.ค.	131,826,521.37	46,757,121.37	85,069,400.00	-38,312,278.63
เม.ย.	35,350,556.06	32,200,056.06	3,150,500.00	29,049,556.06
พ.ค.	37,192,604.00	36,319,104.00	873,500.00	35,445,604.00
มิ.ย.	36,076,533.24	33,969,233.24	2,107,300.00	31,861,933.24
ก.ค.	16,330,089.86	16,268,089.86	62,000.00	16,206,089.86
ส.ค.	18,528,980.80	18,504,480.80	24,500.00	18,479,980.80
ก.ย.	21,733,204.72	20,415,504.72	1,317,700.00	19,097,804.72
ต.ค.	22,736,063.00	21,298,063.00	1,438,000.00	19,860,063.00
พ.ย.	28,893,361.78	28,571,041.78	322,320.00	28,248,721.78
ธ.ค.	26,917,791.88	26,908,291.88	9,500.00	26,898,791.88
รวม	622,382,810.02	320,919,840.02	301,462,970.00	19,456,870.02
%yoy	-56.87	-24.26	-70.42	103.27

มูลค่าการค้าชายแดนระหว่างไทย-เมียนมา ด้านจังหวัดแม่ฮ่องสอน
ระหว่างปี 2563 - 2566



ตารางแสดงมูลค่าชายแดนระหว่างไทย – เมียนมา ด้านจังหวัดแม่ฮ่องสอน
มูลค่าการค้ารวม ส่งออก นำเข้า ดุลการค้า ปี 2561 – 2566

ตารางแสดงมูลค่าการค้าชายแดนระหว่างไทย-เมียนมา ด้านจังหวัดแม่ฮ่องสอน ปี 2561-2566

ปี	มูลค่ารวม	ส่งออก	นำเข้า	ดุลการค้า
2561	1,762,765,071.73	892,072,538.46	870,692,533.27	21,380,005.19
%yoy	48.17	38.90	59.06	-77.46
2562	1,167,998,230.62	622,668,327.41	545,329,903.21	77,338,424.20
%yoy	-33.74	-30.20	-37.37	261.73
2563	380,214,035.89	202,964,651.12	177,249,384.77	25,715,266.35
%yoy	-67.45	-67.40	-67.50	-66.75
2564	210,164,757.66	198,477,036.68	11,687,720.98	186,789,315.70
%yoy	-44.72	-2.21	-93.41	626.38
2565	1,442,902,351.88	423,716,701.88	1,019,185,650.00	-595,468,948.12
%yoy	586.56	113.48	8,620.14	-418.79
2566	622,382,810.02	320,919,840.02	301,462,970.00	19,456,870.02
%yoy	-56.87	-24.26	-70.42	103.27

ข้อมูล ณ เดือนธันวาคม 2566

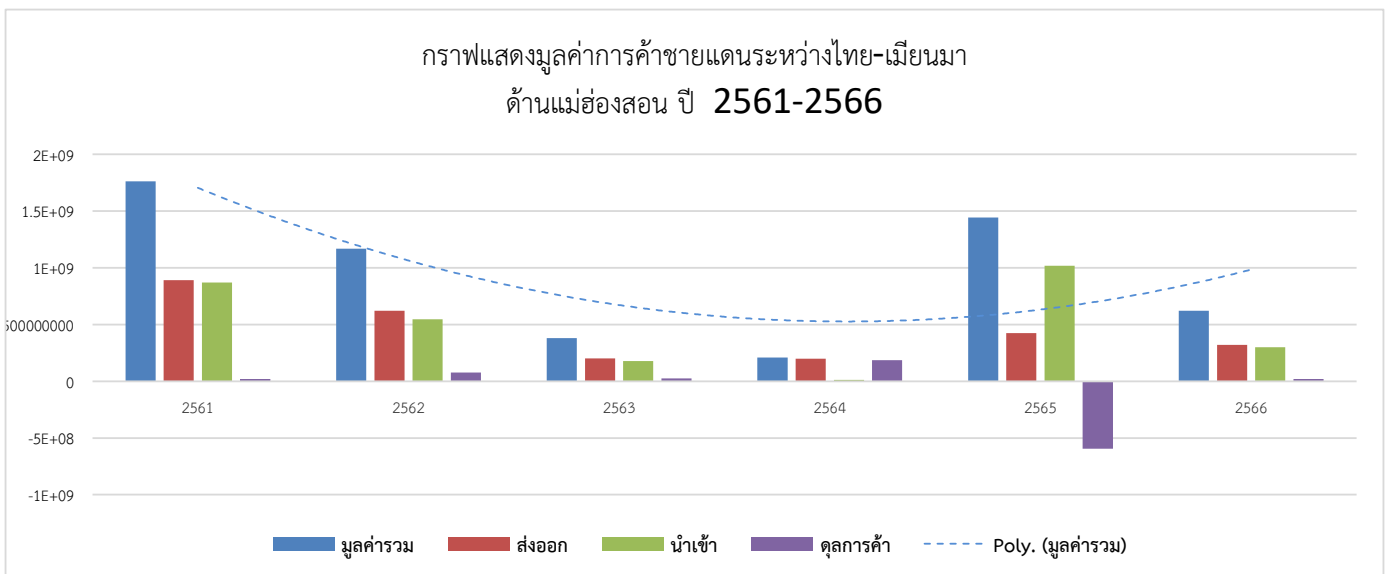

ตารางแสดงมูลค่าชายแดนระหว่างไทย – เมียนมา ด้านจังหวัดแม่ฮ่องสอน
มูลค่าการค้ารวม ส่งออก นำเข้า ดุลการค้า ปี 2557 – 2566

ปี	มูลค่ารวม	ส่งออก	นำเข้า	ดุลการค้า
2557	927,980,724.44	414,936,045.44	513,044,679.00	-89,108,633.56
2558	1,562,906,303.66	845,923,958.66	716,982,345.00	128,941,613.66
2559	1,221,596,156.18	539,580,436.18	682,015,720.00	-142,435,283.82
2560	1,189,654,711.59	642,246,416.29	547,408,295.30	94,838,120.99
2561	1,762,765,071.73	892,072,538.46	870,692,533.27	21,380,005.19
2562	1,167,998,230.62	622,668,327.41	545,329,903.21	77,338,424.20
2563	380,214,035.89	202,964,651.12	177,249,384.77	25,715,266.35
2564	209,911,857.66	198,477,036.68	11,687,720.98	186,789,315.70
2565	1,442,902,351.88	423,716,701.88	1,019,185,650.00	-595,468,948.12
2566	622,382,810.02	320,919,840.02	301,462,970.00	19,456,870.02
รวม	10,488,312,253.67	5,103,505,952.14	5,385,059,201.53	-272,553,249.39

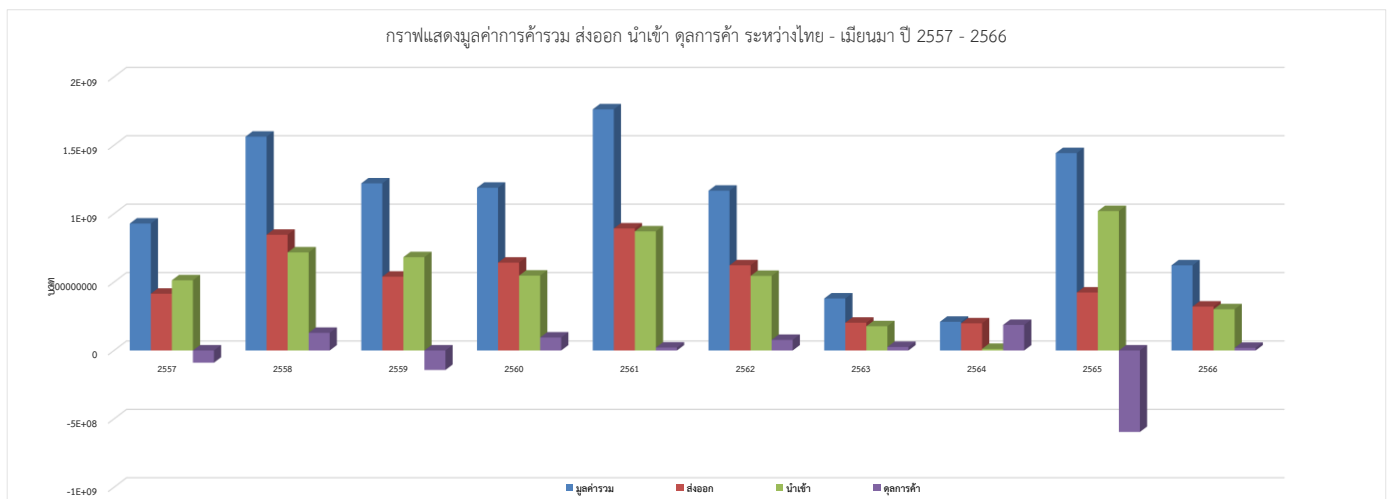

5. เอกสารแนบท้ายและแหล่งข่าวที่ใช้อ้างอิง

หน้า ๕๗

เล่ม ๑๔๐ ตอนพิเศษ ๒๔๗ ง ราชกิจจานุเบกษา ๒๔ พฤศจิกายน ๒๕๖๖

ประกาศกรมปศุสัตว์
เรื่อง ชะลอการนำเข้าหรือนำผ่านราชอาณาจักรซึ่งโค กระบือ หรือซากโค ซากกระบือ
จากสาธารณรัฐแห่งสหภาพเมียนมา
พ.ศ. ๒๕๖๖

สืบเนื่องจากประกาศกรมปศุสัตว์ เรื่อง ชะลอการนำเข้าหรือนำผ่านราชอาณาจักรซึ่งโค กระบือ หรือซากโค ซากกระบือ จากสาธารณรัฐแห่งสหภาพเมียนมา พ.ศ. ๒๕๖๖ ลงวันที่ ๑๖ สิงหาคม ๒๕๖๖ ประกาศในราชกิจจานุเบกษา เมื่อวันที่ ๒๕ สิงหาคม ๒๕๖๖ ซึ่งมีผลใช้บังคับได้เป็นระยะเวลาเก้าสิบวัน นับตั้งแต่วันที่ ๒๘ สิงหาคม ๒๕๖๖ นั้น สิ้นสุดการใช้บังคับในวันที่ ๒๖ พฤศจิกายน ๒๕๖๖ แต่อย่างไรก็ตาม ในพื้นที่ของสาธารณรัฐแห่งสหภาพเมียนมา ยังไม่มีรายงานการปลอดโรคปากและเท้าเปื่อย (Self-declaration for the recovery of country freedom from Foot and Mouth Disease : FMD) จากองค์การสุขภาพสัตว์โลก (World Organisation for Animal Health : WOAH) ซึ่งโรคระบาดสัตว์ดังกล่าวสามารถแพร่กระจายไปอย่างกว้างขวางได้ โดยมีสาเหตุสำคัญมาจากการเคลื่อนย้ายสัตว์ป่วย หรือสัตว์ที่เป็นพาหะนำโรคหรือซากของสัตว์ซึ่งป่วยหรือตายโดยโรคระบาดสัตว์ดังกล่าวไปยังท้องที่ต่าง ๆ และเพื่อเป็นการป้องกันไม่ให้โรคระบาดสัตว์ดังกล่าวแพร่กระจายเข้ามา ซึ่งจะส่งผลกระทบต่อเลี้ยงโค และกระบือในประเทศ

อาศัยอำนาจตามความในมาตรา ๖ วรรคหนึ่ง และมาตรา ๓๓ แห่งพระราชบัญญัติโรคระบาดสัตว์ พ.ศ. ๒๕๕๘ อธิบดีกรมปศุสัตว์ จึงออกประกาศไว้ ดังต่อไปนี้

ข้อ ๑ ให้ชะลอการนำเข้าหรือนำผ่านราชอาณาจักรซึ่งโค กระบือ หรือซากโค ซากกระบือ ที่มีแหล่งกำเนิดจากสาธารณรัฐแห่งสหภาพเมียนมา

ข้อ ๒ ประกาศฉบับนี้ให้มีผลใช้บังคับได้เป็นเวลาเก้าสิบวันนับตั้งแต่วันที่ ๒๖ พฤศจิกายน ๒๕๖๖ เป็นต้นไป

ประกาศ ณ วันที่ ๒๑ พฤศจิกายน พ.ศ. ๒๕๖๖
สมชวน รัตนมังคลานนท์
อธิบดีกรมปศุสัตว์